

# SALES GUIDE 2023/2024 SACHSEN-ANHALT

NEUE ANGEBOTE AUS  
DEN STÄDTEN UND REGIONEN



PLANUNGSHANDBUCH FÜR REISEVERANSTALTER

Marktplatz mit Händeldenkmal in Halle (Saale)

*Echt schön.*  
SACHSEN-ANHALT



SACHSEN-ANHALT

#moderndenken

# DIE MACHT DER WORTE – DAS BIBELJUBILÄUM 2022

Vor 500 Jahren übersetzte Martin Luther das Neue Testament ins Deutsche.  
Dies war nicht nur ein religiöses, sondern auch ein sprachliches und mediales Großereignis!

Mit seiner Übersetzung machte Luther nicht nur die Bibel jedem verständlich, sondern auch die deutsche Sprache allen zugänglich. Aus diesem Anlass zeigt die Stiftung Luthergedenkstätten in Eisleben und Wittenberg zwei Sonderausstellungen, die einladen, unsere deutsche Sprache experimentell, phantasievoll und interaktiv zu entdecken.

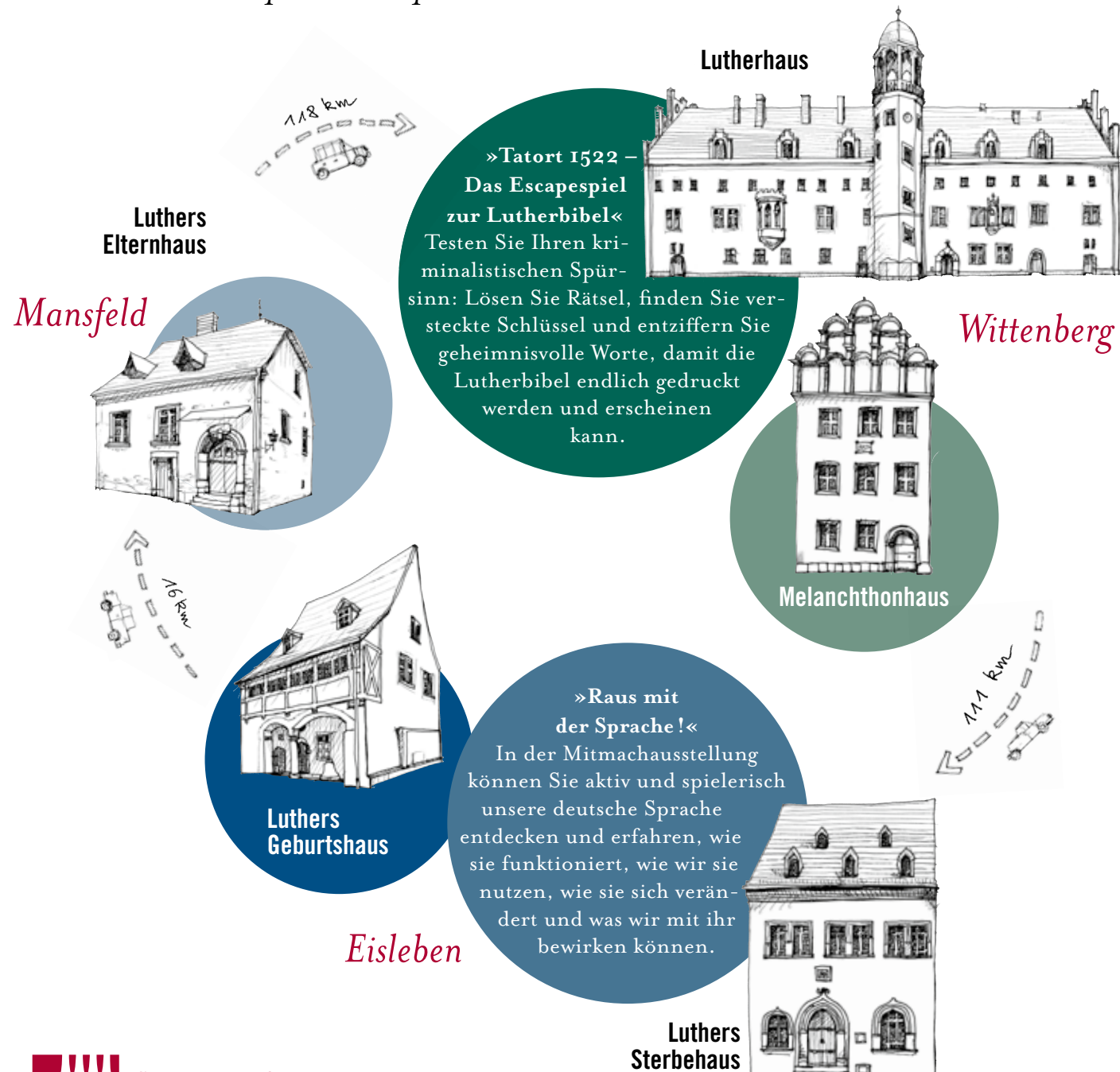

## VORFREUDE WECKEN. LUST MACHEN. ECHT SCHÖNES ENTDECKEN.

Bei dieser Suche nach dem Besonderen für Ihre Kundinnen und Kunden liefern wir Ihnen mit unserem Verkaufshandbuch eine Fülle und Vielfalt an Angeboten und Informationen, die ihresgleichen sucht. Kommen Sie mit zu Welterbe im Original und zu besonderen Orten in faszinierender Landschaft, die man auch zu Fuß oder mit dem Rad echt lieben lernt.

Für Konzertliebhaber empfehlen wir die HÄNDEL-FESTSPIELE 2022 – ein besonderes Jubiläum: 100 Jahre Händel-Festspiele in Halle (Saale), als einziges deutsches Händel-Festival an authentischen Orten. Zu mehr als 80 Programmpunkten werden viele Gäste aus nah und fern in Halle (Saale) erwartet. Auch Magdeburg besitzt einen hervorragenden Ruf für grandiose Sonderausstellungen. Hunderttausende Gäste erlebten die großen Mittelalterschaufenster über die ottonischen Kaiser. Freuen Sie sich auf die Sonderausstellung „Bilder von Otto dem Großen. Das Nachleben des Kaisers bis heute“ im Kulturhistorischen Museum Magdeburg vom 28.04. bis 08.10.2023, sowie an Ottos Sterbeort in Memleben auf die Ausstellung „Des Kaisers Herz“ vom 11.03. bis 31.10.2023. Das Escapespiel „Tatort 1522“ in Lutherstadt Wittenberg erinnert an Martin Luthers Bibelübersetzung vor 500 Jahren (24.06.2022 bis 09.07.2023), während die Landesgartenschau Bad Dürrenberg 2023 Blütenträume wahr werden lässt, die Angebote sind vielfältig.

Fünf Kulturstätten, ein Biosphärenreservat und wertvolle Dokumente zeichnete die UNESCO als Welterbe der Menschheit in Sachsen-Anhalt aus – rekordverdächtig! Die „6 STAUNENSWERTE“ sind die Luthergedenkstätten in Eisleben und Wittenberg, das Dessauer Bauhaus und seine Meisterhäuser, das Gartenreich Dessau-Wörlitz, die Quedlinburger Fachwerkstadt mit romanischer Stiftskirche, die Himmelscheibe von Nebra und der Naumburger Dom St. Peter und Paul. Echt schön, dass diese besonderen Orte in faszinierenden Landschaften liegen. Das ist viel zu schade, um nur mal schnell hin- und wieder wegzurutschen. Vielleicht einmal innehalten und zu Fuß oder mit dem Rad diese Heimat des Besonderen kennen und lieben lernen?

Herzlich willkommen!

### INHALT

ANREISE ÜBERSICHT .....	2
AUSWAHL VERANSTALTUNGSHIGHLIGHTS .....	3
<b>ECHT SCHÖN. SACHSEN-ANHALT .....</b>	<b>4</b>
<b>ZEUGNISSE DER WELTKULTUR:</b>	
<b>GESCHICHTE HAUTNAH ERLEBEN .....</b>	<b>6</b>
<b>FASZINIERENDE VIELFALT:</b>	
<b>VON MALERISCHEN ÖRTCHEN</b>	
<b>ZUR INDUSTRIEKULTUR .....</b>	<b>14</b>
<b>HAUPTSACHE DRAUSSEN: AKTIV DIE</b>	
<b>SCHÖNHEITEN DES LANDES ERKUNDEN .....</b>	<b>22</b>
<b>MUSIKLAND SACHSEN-ANHALT .....</b>	<b>26</b>
<b>REGIONEN UND STÄDTE</b>	
<b>IN SACHSEN-ANHALT</b>	
<b>ALTMARK .....</b>	<b>30</b>
HANSESTADT HAVELBERG .....	31
HANSESTADT SALZWEDEL .....	32
HANSESTADT STENDAL .....	33
<b>WELTERBEREGION</b>	
<b>ANHALT-DESSAU-WITTENBERG .....</b>	<b>34</b>
BERNBURG (SAALE) .....	35
DESSAU-ROSSLAU .....	36
LUTHERSTADT WITTENBERG .....	37
<b>HARZ .....</b>	<b>38</b>
ASCHERSLEBEN .....	39
HALBERSTADT .....	40
LUTHERSTADT EISLEBEN UND MANSFELD .....	41
QUEDLINBURG .....	42
WERNIGERODE .....	43
SANGERHAUSEN .....	44
<b>REGION MAGDEBURG .....</b>	<b>45</b>
MAGDEBURG .....	46
SCHÖNEBECK .....	49
<b>WEINREGION SAALE-UNSTRUT .....</b>	<b>50</b>
MERSEBURG .....	51
HALLE (SAALE) .....	52
WEISSENFELS .....	54
NAUMBURG .....	55
<b>MUSEEN IN SACHSEN-ANHALT .....</b>	<b>56</b>



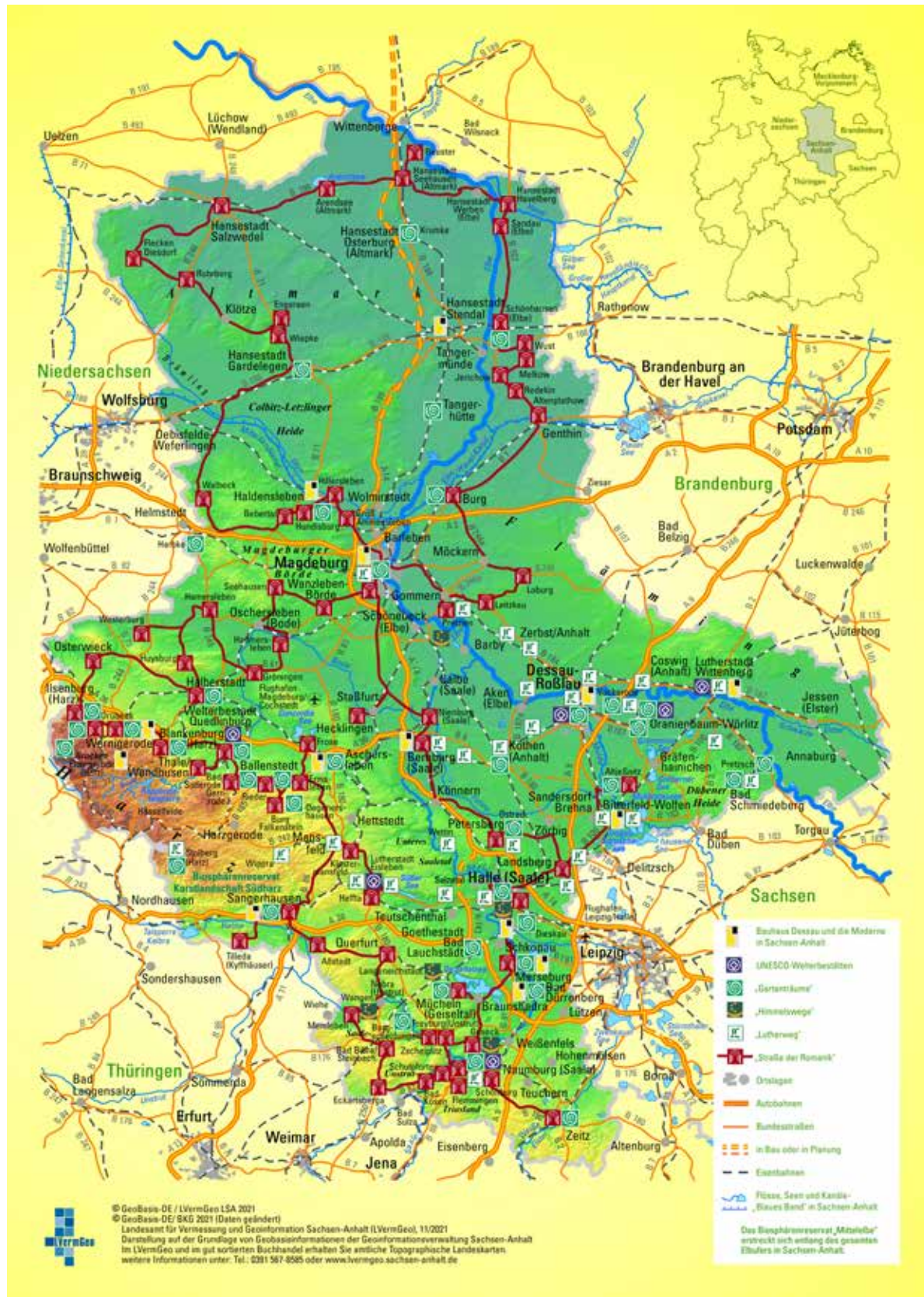

## IMPRESSUM

Herausgeber: Investitions- und Marketinggesellschaft Sachsen-Anhalt mbH, Am Alten Theater 6, 39104 Magdeburg, Tel. 0391 56899-0, Fax 0391 56899-51, www.sachsen-anhalt-tourismus.de, tourismus@img-sachsen-anhalt.de, www.investieren-in-sachsen-anhalt.de, welcome@img-sachsen-anhalt.de :: Gestaltung: genese Werbeagentur GmbH, Magdeburg

Bildnachweis: Titel: Michael Bader; Innen: Investitions- und Marketinggesellschaft Sachsen-Anhalt mbH; www.nilzboehme.de; Falko Matte; ©Stiftung Kloster und Kaiserpfalz Memleben; Jörg Gläscher; Tom Schulze; Stadtmarketinggesellschaft Dessau-Roßlau mbH; www.magdeburger-platte.de; Stadtverwaltung Halle (Saale) ©Thomas Ziegler; Sabine Unterdeuwe; Frank Gehrmann; Michael Bader; Thomas Meyer; Yvonne Tenschert; QTM GmbH Foto Andrea Fleischmann; Felicitas Remmert; ©Lichtmomente Gunnar Gunnarsson; Heike Bodemann-Schenk; Stephan Flad; S. Theilig; Kulturstiftung Sachsen-Anhalt; Marko Sandro Schüren; Goseck, Transmedial; Stefan Jorde; Stadt Aschersleben; KsDW Kulturstiftung Dessau-Wörlitz Germany; Volker Hielscher; PUNCTUM/Bertram Kober; Jeibmann Photographik; ©Dominik Ketz; ©HTV Andreas Lehmburg; Rosenstadt Sangerhausen GmbH, Luca Weber; Kulturstiftung Dessau-Wörlitz, Heinz Fräßdorf, Peter Dafinger; Marco Pallas; n'Rico Kreim; ©Erhard Grodnick; Heiko Küverling; Torsten Biel; Helbig Stadttarchiv Dessau; ©Hansstadt Havelberg; Constanze Neuling; Gerhard Draschowski; Felix Meyer; Michael Witttrich; Werbeagentur Studio G; ©Stadtmarketinggesellschaft Dessau-Roßlau mbH, Sebastian Köhler; Alexander Baumbach; ©HTV/M. Gloger; Stadt Aschersleben, S.Theilig; Ulrich Schrader; Michael Sidofsky; Katarzyna Eiting; Rosenstadt Sangerhausen GmbH Thomas Meinicke, Karin Thom; ©Dominik Ketz; ©www.AndreasLander.de; ©2010 Wolfgang Kubak; Jan Laurig; DAVIDCRAY.DE; ©Hans P. Szyzka – phillipspictures.de

Redaktionsschluss: Dezember 2021; Änderungen vorbehalten!

Alle Angebotsdaten beruhen auf Angaben der Leistungsanbieter. Der Herausgeber haftet nicht für die Richtigkeit der Angaben der Leistungsanbieter. Kurzfristige Änderungen durch die Leistungsanbieter sind vorbehalten. Die Benutzung des Angebotsmaterials zum Zwecke der gewerbsmäßigen Adressveräußerung an Dritte oder des Nachdrucks – auch auszugsweise – ist nicht gestattet.

## AUSWAHL VERANSTALTUNGSHIGHLIGHTS\*

Weitere Veranstaltungen finden Sie unter [www.sachsen-anhalt.de](http://www.sachsen-anhalt.de)

\*Änderungen vorbehalten.

## Jährlich wiederkehrend

ENDE FEBRUAR – MITTE MÄRZ

## KURT WEILL FEST

Dessau-Roßlau, verschiedene Spielstätten in Sachsen-Anhalt  
[www.kurt-weill-fest.de](http://www.kurt-weill-fest.de)

JÄHRLICH ENDE MÄRZ

## 25. MAGDEBURGER TELEMANN-FESTTAGE

[www.telemann-festtage.de](http://www.telemann-festtage.de)

WOCHENENDE ZUM FRÜHLINGSANFANG

## FRÜHLINGSERWACHEN IN WÖRLITZ

[www.gartenreich.de](http://www.gartenreich.de)

JÄHRLICH AM 30.04.

## WALPURGIS

Harz  
[www.harzinfo.de](http://www.harzinfo.de)

PFINGSTEN

## KAISERFRÜHLING QUEDLINBURG

[www.kaiserfruehling-quedlinburg.de](http://www.kaiserfruehling-quedlinburg.de)

MAI – SEPTEMBER

## GARTENREICHSSOMMER – SEE- UND SCHLOSSKONZERTE

Gartenreich Dessau-Wörlitz  
[www.gartenreichsommer.de](http://www.gartenreichsommer.de)

JÄHRLICH IM JUNI

## RENDEZVOUS IM GARTEN – TAGE DER PARKS UND GÄRTEN

[www.gartentraeume-sachsen-anhalt.de](http://www.gartentraeume-sachsen-anhalt.de)

JÄHRLICH IM JUNI

## LUTHERS HOCHZEIT

Lutherstadt Wittenberg  
[www.lutherhochzeit.de](http://www.lutherhochzeit.de)

JÄHRLICH IM JUNI

## BERG- UND ROSENFEST

Europa-Rosarium Sangerhausen  
[www.sangerhausen-tourist.de](http://www.sangerhausen-tourist.de)

DRITTES WOCHENENDE IM JUNI

## FESTIVAL „MONTALBÄNE“

Freyburg (Unstrut), Schloss Neuenburg  
[www.montalbane.de](http://www.montalbane.de)

LETZTES WOCHENENDE IM JUNI

## NAUMBURGER HUSSITEN-KIRSCHFEST

[www.hussiten-kirschfest.de](http://www.hussiten-kirschfest.de)

ERSTES WOCHENENDE IM JULI

## TON AM DOM – KERAMIK, KUNST &amp; KÖSTLICHKEITEN

Halberstadt  
[www.ton-am-dom.de](http://www.ton-am-dom.de)

JULI – AUGUST

## MDR MUSIKSOMMER

An verschiedenen Orten in Sachsen-Anhalt, Sachsen und Thüringen  
[www.mdr-musiksommer.de](http://www.mdr-musiksommer.de)

JÄHRLICH IM JULI UND AUGUST, JEDEN FR. 19.30 UHR

## INTERNATIONALER ORGELSSOMMER NAUMBURG

St. Wenzel  
[www.hildebrandt-orgel.de](http://www.hildebrandt-orgel.de)

JÄHRLICH IM JULI

## GARTENRÄUME-PICKNICKTAG

[www.gartentraeume-sachsen-anhalt.de](http://www.gartentraeume-sachsen-anhalt.de)

JÄHRLICH JULI – AUGUST

## ROSE TRIFFT KUNST

Europa-Rosarium Sangerhausen  
[www.europa-rosarium.de](http://www.europa-rosarium.de)

ALLE 2 JAHRE: ENDE AUGUST

BIS ANFANG SEPTEMBER

25.08. – 01.09.2024

## KÖTHENER BACHFESTTAGE

[www.bachfesttage.de](http://www.bachfesttage.de)

JÄHRLICH IM AUGUST

## LATERNFEST AM SAALEUFER

Halle (Saale)  
[www.laternenfest.halle.de](http://www.laternenfest.halle.de)

JÄHRLICH MITTE AUGUST

## JAZZ-FESTIVAL

Jerichow  
[www.kloster-jerichow.de](http://www.kloster-jerichow.de)

JÄHRLICH ENDE AUGUST BIS OKTOBER

## MUSIKFEST ALTMARK – MUSIK AN BESONDEREN ORTEN

[musikfest-altmark.de](http://musikfest-altmark.de)

LETZTES WOCHENENDE IM AUGUST

## NAUMBURGER WEINFEST UND TÖPFERMARKT

[www.naumburger-weinfest.de](http://www.naumburger-weinfest.de)

ERSTES WOCHENENDE IM SEPTEMBER

## HAVELBERGER PFERDEMARKT

[www.havelberg.de](http://www.havelberg.de)

JÄHRLICH IM SEPTEMBER

## MERSEBURGER ORGELTAGE

[www.merseburg.de](http://www.merseburg.de)

JÄHRLICH IM SEPTEMBER

## BAUHAUSFEST DESSAU

[www.bauhaus-dessau.de](http://www.bauhaus-dessau.de)

JÄHRLICH IM SEPTEMBER

## TAG DES OFFENEN DENKMALS

Sachsen-Anhalt  
[www.tag-des-offenen-denkmals.de](http://www.tag-des-offenen-denkmals.de)

JÄHRLICH ENDE OKTOBER

## RENAISSANCE MUSIKFESTIVAL

Lutherstadt Wittenberg  
[www.wittenberger-renaissancemusik.de](http://www.wittenberger-renaissancemusik.de)

JÄHRLICH AM 31.10.

## REFORMATIONSFEST

Lutherstadt Wittenberg  
[www.wittenberg-marketing.de](http://www.wittenberg-marketing.de)

JÄHRLICH ANFANG NOVEMBER

## LUTHERS GEBURTSTAG

Lutherstadt Eisleben  
[lutherstaedte-eisleben-mansfeld.de](http://lutherstaedte-eisleben-mansfeld.de)

JÄHRLICH ENDE NOVEMBER

## BIS ANFANG FEBRUAR

## LICHTERWELT MAGDEBURG

[www.lichterwelt-magdeburg.de](http://www.lichterwelt-magdeburg.de)

1., 2. UND 3. ADVENTSSONNTAG

## ADVENT IN DEN HÖFEN

Quedlinburg, Höfe der Innenstadt  
[www.adventsstadt.de](http://www.adventsstadt.de)

## 2022

BIS OKTOBER 2022

## MITMACHAUSSTELLUNG

## „RAUS MIT DER SPRACHE!“

Luthers Sterbehäuser, Lutherstadt Eisleben  
[www.martinluther.de/de/raus-der-sprache](http://www.martinluther.de/de/raus-der-sprache)

24.06.2022 – 09.07.2023

## ESCAPESPIEL „TATORT 1522“

Augusteum, Lutherstadt Wittenberg  
[www.martinluther.de](http://www.martinluther.de)

22.04. – 06.06.2022

## 1100 JAHRE ERWÄHNUNG

## QUEDLINBURGS

Festzeit - FESTZEIT  
„Hoftage“ (22.04. – 24.04.2022) & „Königstage“ (03.06. – 06.06.2022)  
[festzeit.quedlinburg-info.de](http://festzeit.quedlinburg-info.de)

02. – 08.05. 2022

## FESTWOCHE ZUM 250. GEBURTSTAG

## VON NOVALIS

Weißenfels  
[schuetzhaus-weissenfels.de](http://schuetzhaus-weissenfels.de)

27.05. – 12.06.2022 (26.05. – 11.06.2023)

## JUBILÄUMSFESTSPIELE: 100 JAHRE

## HÄNDEL-FESTSPIELE

Halle (Saale)  
[haendelhaus.de](http://haendelhaus.de)

24.06.2022 – 09.07.2023

## „TATORT 1522 – DAS ESCAPESPIEL

## ZUR LUTHERBIBEL“

Augusteum Wittenberg  
[www.martinluther.de](http://www.martinluther.de)

07. – 16.10.2022

## HEINRICH SCHÜTZ MUSIKFEST

Weißenfels  
[schuetzhaus-weissenfels.de](http://schuetzhaus-weissenfels.de)

16.12.2022 – 25.06.2023

## AUSSTELLUNG „REITERNOMADEN IN

## EUROPA“

Landesmuseum für Vorgeschichte Halle  
[www.landmuseum-vorgeschichte.de](http://www.landmuseum-vorgeschichte.de)

## 2023

21.04.2023 – 15.10.2023

## LANDESGARTENSCHAU

Bad Dürrenberg  
[www.laga-badduerrenberg.de](http://www.laga-badduerrenberg.de)

11.03. – 31.10.2023

## AUSSTELLUNG: „DES KAISERS HERZ“

## ARCHÄOLOGISCHE TIEFENFAHDUNG

## AM STERBEORT OTTOS DES GROSSEN

[www.kloster-memleben.de/de/des-kaisers-herz.html](http://www.kloster-memleben.de/de/des-kaisers-herz.html)

28.04. – 08.10.2023

## SONDERAUSSTELLUNG „BILDER VON

## OTTO DEM GROSSEN. DAS NACHLEBEN

## DES KAISERS BIS HEUTE“

Kulturhistorisches Museum Magdeburg  
[mittelaltermuseen.de/projekte/des-kaisers-letzte-reise](http://mittelaltermuseen.de/projekte/des-kaisers-letzte-reise)

15. – 18.06.2023

## 17. INTERNATIONALE FASCH-FESTTAGE

## HOFKAPPELLMEISTER FASCH – 300 JAHRE

## IN ZERBST

Zerbst/Anhalt  
[www.fasch.net](http://www.fasch.net)

## 2024

APRIL 2024 – DEZEMBER 2025

## „500 JAHRE BAUERNKRIEG.

## EINE MITMACHAUSSTELLUNG“

Luthers Sterbehäuser & Luthers Elternhaus  
Lutherstadt Eisleben, Mansfeld-Lutherstadt  
[www.martinluther.de](http://www.martinluther.de)





## ECHT SCHÖN. SACHSEN-ANHALT

**Ankommen, Entdecken und die Vielfalt genießen.** Atemberaubende Naturlandschaften im magischen Harz entdecken, ein Rendezvous mit Uta, der schönsten Frau des Mittelalters, im Naumburger Dom verabreden oder in der Abenddämmerung auf einer Gondel durch das unvergleichlich schöne Wörlitzer Gartenreich dahingleiten – in Sachsen-Anhalt gehen Reiseträume in Erfüllung.

Wussten Sie eigentlich, wie vielfältig unser im Herzen Deutschlands gelegenes Bundesland ist? Die Altmark, eine urwüchsige, eiszeitlich geprägte Region im Norden Sachsen-Anhalts, ist bekannt für ihre Reiterhöfe und ein 1.600 Kilometer langes Reitwegenetz sowie für ein großes Radwegenetz. In den Hansestädten Havelberg, Salzwedel, Stendal und Tangermünde erinnern imposante Bauten der

Backsteingotik an große Zeiten. Die Altmark ist aber auch ein Geheimtipp für digitale Nomaden und lädt mit zahlreichen „Kreativorten im Grünen“ zu Co-Working, Co-Living und Co-Creation auf dem Land ein.

Magdeburg und die Magdeburger Börde liegen inmitten der sanft hügeligen Landschaft mit den fruchtbarsten Böden Deutschlands. Von weither sind die Türme des gotischen Doms der Landeshauptstadt und Stadt Ottos des Großen sichtbar. Mit Museen, vielen kulturellen Einrichtungen und Einkaufsmöglichkeiten, Gastronomie, Verwaltung, Universitäten und Unternehmen besitzt die Großstadt an der Elbe eine hohe Lebensqualität und entwickelt sich rasant weiter.

Der Brocken als höchste Erhebung Norddeutschlands und

der Nationalpark Harz sind seit jeher sagenumwoben und für Wanderer ein beliebtes Reiseziel. Eisenbahnfans schätzen die Harzer Schmalspurbahn, die dampfbetrieben bis auf den Brocken auf 1141 Meter hochschnauft. In jüngerer Zeit sind viele touristische Attraktionen dazugekommen: etwa die längste Hängeseilbrücke Deutschlands, die sich vor der Staumauer der Rappbodetal-sperre über die Schlucht spannt, und viele weitere Angebote für „Normaltouristen“ ebenso wie für Extremsportler.

Der größte Lindenwald Europas befindet sich in der Letzlinger Heide, die waldreiche Dübener Heide hingegen ist ein Geheimtipp für Pilzfans. Beide Heidelandschaften sind beliebt bei Menschen, die gern wandern, reiten, Rad fahren und die Einsamkeit suchen.

Entlang von Saale und Unstrut ziehen sich die Rebenhänge der nördlichsten Weinbauregion Deutschlands. Dort lassen sich Paddler auf den langsam dahinziehenden Flüssen entspannt vorbeitreiben. Weitgehend naturbelassen ist das Biosphärenreservat Mittelelbe als Teil des von der UNESCO anerkannten Biosphärenreservats Flusslandschaft Elbe. In der Höhe von Dessau-Wörlitz führt der Fluss vorbei am Gartenparadies Wörlitzer Park, ebenfalls durch die UNESCO ausgezeichnet als Weltkulturerbe.

Der jahrhundertlange Kupferschieferbergbau hat im Mansfelder Land prägende Zeichen hinterlassen: die Pyramiden von Mansfeld, drei weithin sichtbare Abraumhalden, die größte davon mit 153 Metern sogar 14 Meter höher als die große Cheops-Pyramide in Ägypten.

Einmal im Jahr darf man sie im Rahmen einer öffentlichen Führung sogar besteigen.

Im Süden von Sachsen-Anhalt liegt Halle an der Saale: Die Universitätsstadt mit ihren vielen Forschungseinrichtungen wurde im Mittelalter durch die Salzgewinnung wohlhabend. Da Halle im Krieg nicht zerstört wurde, zeugen Bauten aus verschiedenen Epochen von der Geschichte der Stadt, aus der auch der Komponist Händel kam. Verfolgt man den Fluss in Richtung Süden zur Saale-Unstrut-Region, trifft man auf Naumburg und seinen romanisch-gotischen Dom mit der weltberühmten Stifterfigur Uta, ein UNESCO-Weltkulturerbe.

Vieles gäbe es noch zu erzählen, etwa von den weiteren UNESCO-Welterbestätten wie der malerischen, verwinkelten

Altstadt in Quedlinburg und der Stiftskirche, über das Bauhaus, dessen Design von Dessau aus die Welt eroberte, oder die Lutherstädte Wittenberg und Eisleben, in denen der Reformator gewirkt hat.

Dass Sachsen-Anhalt nicht nur viel Geschichte und Kultur besitzt, sondern auch #moderndenken und innovative Wirtschaftszweige vorweisen kann, ist ebenfalls kein Geheimnis. Sachsen-Anhalt ist eben ein Land, in dem es sich sehr gut reisen, leben und arbeiten lässt. Warum? Es ist echt kulturvoll, echt familiär, echt aktiv, echt grün, echt köstlich und echt besonders. Oder kurz gesagt: „Echt schön. Sachsen-Anhalt“

[echtschoensachsenanhalt.de](https://www.echtschoensachsenanhalt.de)  
#echtschoensachsenanhalt



# ZEUGNISSE DER WELTKULTUR: GESCHICHTE HAUTNAH ERLEBEN



Der Dom St. Peter und Paul in Naumburg steht seit 2018 auch auf der Liste des UNESCO-Welterbes.

**Rekordverdächtig viel Welterbe auf wenig Raum!** In kaum einer Region liegen verwunschene Schlösser und Burgen, imposante Sakralbauten und historische Parks und Gärten so nah beieinander wie hier. Die Fülle an Originalschauplätzen deutscher Kulturgeschichte lädt ein zu einer Entdeckungstour mit allen Sinnen. Denn neben dem Staunen über die Weltkultur darf auch der kulinarische Genuss, etwa in der Saale-Unstrut-Region, dem nördlichsten Weinbaugebiet Deutschland, oder der Besuch in den „echt kulturvollen“ Städten Magdeburg und Halle (Saale) mit ihren Restaurants und Bars nicht fehlen.

[www.welterbe-sachsen-anhalt.de](http://www.welterbe-sachsen-anhalt.de)

## REISE-HIGHLIGHTS



### DES KAISERS HERZ

Ausstellung 11.03. – 31.10.2023  
Archäologische Tiefenfahndung am Sterbeort Ottos des Großen  
[www.kloster-memleben.de/de/des-kaisers-herz.html](http://www.kloster-memleben.de/de/des-kaisers-herz.html)



### BILDER VON OTTO DEM GROSSEN. DAS NACHLEBEN DES KAISERS BIS HEUTE

Sonderausstellung 28.04. – 08.10.2023  
Kulturhistorisches Museum Magdeburg  
[www.khm-magdeburg.de](http://www.khm-magdeburg.de)

## LUTHER UND DER WEIN – EIN TAG IN DER LUTHERSTADT EISLEBEN UND AM SÜSSEN SEE



**BUCHUNG:**  
Tourist-Information Lutherstadt Eisleben & Stadt Mansfeld e. V.  
Tel. +49 (0) 3475 602124  
info@lutherstaedte-eisleben-mansfeld.de  
[www.lutherstaedte-eisleben-mansfeld.de](http://www.lutherstaedte-eisleben-mansfeld.de)

**KOMMEN SIE INS MANSFELDER LAND** und erfahren Sie mehr über die ehemalige Grafschaft Mansfeld, die Mansfelder Grafen sowie den Reformator Martin Luther. Lernen Sie seine Geburts- und Sterbestadt Lutherstadt Eisleben und Mansfeld-Lutherstadt, in der er die zweitlängste Zeit seines Lebens wohnte, kennen. Den Tag lassen Sie mit einem edlen Tropfen heimischen Weins gemütlich ausklingen.

**LEISTUNGEN ::** Stadtführung durch die historische Altstadt der Lutherstadt Eisleben :: Mansfelder Land – Rundfahrt mit dem eigenen Bus und Begleitung durch einen Gästeführer :: Mittagessen :: Stadtrundgang durch die Gassen von Mansfeld-Lutherstadt :: Besichtigung des Schlosses Mansfeld :: Weinprobe auf einem Weingut rund um den Süßen See :: Neu: „Ein Tag in den Lutherstädten Eisleben und Mansfeld“ ist zu ähnlichen Konditionen ebenfalls buchbar. Bei diesem Angebot werden die Städte Eisleben und Mansfeld erlebbar.

**PREIS AB:**  
**53,00**  
EUR p.P.

**ZEITRAUM:**  
ganzjährig  
**DAUER:**  
Tagesprogramm

**GRUPPEN:**  
ab 20 Pers.  
**FREIPLATZ:**  
ja

**BUSSTELLPLATZ:**  
ja

## ASISI-PANORAMA: EIN 360-GRAD-REFORMATIONSERLEBNIS



**BUCHUNG:**  
Tourist-Information Lutherstadt Wittenberg  
Schlossplatz 2  
06886 Lutherstadt Wittenberg  
Tel. +49 (0) 3491 498610, Fax -498611  
info@lutherstadt-wittenberg.de  
[www.lutherstadt-wittenberg.de](http://www.lutherstadt-wittenberg.de)

**FREUEN SIE SICH AUF DREI TAGE WITTENBERG** mit Übernachtung in einem Hotel der Wittenberger Altstadt! Bewundern Sie im Asisi-Panorama die 360°-Ansicht und erkunden Sie die Altstadt bei einer Fahrt mit der Tschu-Tschu-Bahn.

**LEISTUNGEN ::** 2x Übernachtungen inkl. Frühstücksbuffet :: 1x Eintritt in das Asisi-Panorama :: eine Fahrt mit der Altstadtbahn :: ein Asisi-Souvenir :: Historische Meile – Kurzstadtführer :: Versicherungsschein :: Angebot vorbehaltlich Verfügbarkeit

**HINWEISE ::** Das Asisi-Panorama ist ganzjährig täglich geöffnet, die anderen Museen sind von November bis März montags geschlossen. :: Angebot gilt nicht bei Luthers Hochzeit und Reformationsfest.

**PREIS AB:**  
**119,00**  
EUR im DZ (Pension),  
169,00 EUR im EZ (Pension),  
Stadthotel:  
159,00 EUR im DZ,  
239,00 EUR im EZ

**ZEITRAUM:**  
ganzjährig  
**DAUER:** 3 Tage

**GRUPPEN:**  
ab 20 Pers.  
**FREIPLATZ:** 1 Frei-  
platz ab 20 Pers.

**BUSSTELLPLATZ:**  
ja

## EINE ZEITREISE DURCH LUTHERS WITTENBERG



**BUCHUNG:**  
Tourist-Information Lutherstadt Wittenberg  
Schlossplatz 2  
06886 Lutherstadt Wittenberg  
Tel. +49 (0) 3491 498610, Fax -498611  
info@lutherstadt-wittenberg.de  
[www.lutherstadt-wittenberg.de](http://www.lutherstadt-wittenberg.de)

**BEBEGEN SIE SICH AUF EINE ZEITREISE** und erleben Sie die bewegende Geschichte der Lutherstadt Wittenberg vom 14. Jahrhundert bis zum 21. Jahrhundert! Sie entdecken Wittenberg zu Luthers Zeiten, erfahren, wie es zur Zeit der DDR in der Lutherstadt bestellt war, und lernen, warum Wittenberg ein wichtiger Industriestandort war und ist. Eine wahre Zeitreise erwartet Sie!

**LEISTUNGEN ::** 2x Ü in einem Stadthotel inkl. Frühstück :: 1x Ausleihe Audio-Guide :: 1x Eintritt Klosterkirche Historische Stadtinformation :: 1x Eintritt Panorama „Luther 1517“ :: 1x Eintritt Haus der Geschichte :: 1x Eintritt Science Center „futurea“ :: Versicherungsschein :: Angebot vorbehaltlich Verfügbarkeit

**HINWEISE ::** Das Asisi-Panorama ist ganzjährig täglich geöffnet, die anderen Museen sind von November bis März montags geschlossen.

**PREIS AB:**  
**172,00**  
EUR p.P. im DZ,  
255,00 EUR p.P. im EZ

**ZEITRAUM:**  
01.01.2021 – 31.10.2022,  
(November bis März  
nur Di. – So.) außer  
Luthers Hochzeit,  
Reformationsfest  
**DAUER:** 3 Tage

**GRUPPEN:**  
ab 20 Pers.  
**FREIPLATZ:**  
1 Freiplatz ab 20 Pers.,  
max. 2 Freiplätze  
pro Bus



## AUFBRUCH IN DIE MODERNE



**WARUM DAS BAUHAUS NACH DESSAU KAM?** Das Bauhaus wurde 1919 als weltweit erste Hochschule für Gestaltung in Weimar gegründet. 1925 zog es nach Dessau. Doch warum gerade hierher? Dieser Frage gehen wir auf diesem Rundgang nach.

**LEISTUNGEN ::** Lernen Sie auf unserem Rundgang das Bauhaus und die Meisterhäuser als Initialbauten der Moderne kennen. Erfahren Sie mehr über Hugo Junkers und die Industrialisierung der Region. Spazieren Sie durch den Welterbepark Georgium und lernen Sie dort die Vorbilder der Bauhausarchitektur kennen.

**BUCHUNG:**

**Touristinformation Dessau**  
Ratsgasse 11  
06844 Dessau  
Tel. +49 (0) 882920-02  
post@visitdessau.com  
[www.visitdessau.com](http://www.visitdessau.com)

**PREIS AB:****90,00**EUR für Gruppen  
(25 Personen)**ZEITRAUM:**

ganzjährig

**DAUER:**

2 Stunden

**GRUPPEN:**

10–25 Pers.

**BUSSTELLPLATZ:**

ja

## RUNDFAHRT IM EIGENEN REISEBUS „MAGDEBURG UND DIE MODERNE“



**MIT DEM AUFBRUCH IN DIE MODERNE** als „Stadt des neuen Bauwillens“ zeigte Magdeburg in den 1920er Jahren seine Verwandlung in eine farbige Stadt. Bunte Häuserfassaden prägen heute noch das Stadtbild.

**LEISTUNGEN ::** Erleben Sie eine Rundfahrt entlang historischer Zeugnisse berühmter Architekten und Stadtplaner wie Bruno Taut, Carl Krayl, Johannes Göderitz und Albinmüller. **::** Kombinieren Sie Ihre Tour mit einem Mittags- oder Abendmenü! Gern geben wir Ihnen Empfehlungen zu den verschiedensten gastronomischen Einrichtungen in der Umgebung und reservieren für Sie.

**BUCHUNG:**

**Magdeburg Marketing GmbH**  
Domplatz 1b  
39104 Magdeburg  
Tel. +49 (0) 391 8380120  
vertrieb@magdeburg-tourist.de  
[www.visitmagdeburg.de/gruppenerlebnisse](http://www.visitmagdeburg.de/gruppenerlebnisse)

**PREIS AB:****200,00**EUR p. Bus und  
Gästepfänger**ZEITRAUM:**

ganzjährig

**DAUER:**

2,5 Stunden

**GRUPPEN:**

je nach Busgröße

## DIE FEININGER-TOUR: MIT SKIZZENBUCH UND FOTOAPPARAT



**LEISTUNGEN ::** „Halle is the most delightful town“ – diesen Satz schrieb Lyonel Feininger im Jahr 1929, wenige Tage nach seiner Ankunft in der Saalestadt, an seine Frau. Die reizvollste Stadt! Wir möchten ihm da nicht widersprechen! Begeistert, mit Skizzenbuch und Fotoapparat, erkundete der berühmte Maler und Grafiker fortan Halle – und schuf einige seiner bekanntesten Werke, bis heute Ikonen des Schaffens der Bauhaus-Künstler.

**LEISTUNGEN ::** Wir zeigen Ihnen die Wirkungsstätte des berühmten Malers, seine Ansichten auf Halle und mit der Moritzburg schließlich auch den Ort, an dem Feiningers bekannte Halle-Bilder entstanden. Elf Gemälde sowie zahlreiche Zeichnungen schuf Lyonel Feininger von Halle während seiner Arbeit hier von 1929 bis 1931. Im Torturm der Moritzburg hatte Lyonel Feininger sein Atelier bezogen.

**BUCHUNG:**

**Stadtmarketing Halle (Saale)**  
Marktplatz 13  
06108 Halle (Saale)  
Tel. +49 (0) 345 1227926  
kontakt@halle-tourismus.de  
[www.halle-tourismus.de](http://www.halle-tourismus.de)

**PREIS AB:****115,00**EUR p. Gruppe  
(optional mit Besuch des Kunstmuseums Moritzburg)**ZEITRAUM:**

ganzjährig

**DAUER:**

2 Stunden

**GRUPPEN:**

max. 25 Pers.

**BUSSTELLPLATZ:**

ja

## INDUSTRIEKULTUR – RATHAUS, FILMMUSEUM, KULTURHAUS

**BUCHUNG:**

**Campus Bitterfeld-Wolfen e. V.**  
Rathausplatz 2  
06766 Bitterfeld-Wolfen  
Tel. +49 (0) 3494 6696011  
info@campus-bitterfeld-wolfen.de  
[www.bauhaus-dessau.de](http://www.bauhaus-dessau.de)

**BEI DIESER TOUR ENTDECKEN SIE** drei architektonisch herausragende Denkmäler der Baukultur zwischen 1909 und 1939, die noch heute genutzt werden, wenn auch teilweise anders als früher. Vom Rathaus in Wolfen geht es zum Industrie- und Filmmuseum und weiter zum Städtischen Kulturhaus Wolfen. Sie gehen auf den Spuren der ORWO Filmfabrik Wolfen. Ein Angebot des CAMPUS BITTERFELD-WOLFEN E. V. und Teil der WelterbeRegion Sachsen-Anhalt.

**LEISTUNGEN ::** Dauer der Tour: 2,5 bis 3 Stunden, inkl. Besichtigungen der Häuser + je 10 Min. Fußweg zwischen den Gebäuden **::** Parkplätze, Gastronomie und Toiletten sind vorhanden. **::** Die Tour ist geeignet für Menschen mit Mobilitätseinschränkungen. **::** nach Voranmeldung

**PREIS AB:****7,50**

EUR p.P.

**ZEITRAUM:**

ganzjährig

**DAUER:**

max. 3 Stunden

**GRUPPEN:**

ab 7 Pers.

**BUSSTELLPLATZ:**

ja

## MODERNE IM HARZ – DAS DIAKONISSEN-MUTTERHAUS IN ELBINGERODE

**BUCHUNG:**

**Diakonissen-Mutterhaus „Neuvandsburg“**  
Unter den Birken 1  
38875 Oberharz a. Brocken, OT Elbingerode  
Tel. +49 (0) 3945480, -81203  
info@neuvandsburg.de  
[www.mutterhaus-elbingerode.de](http://www.mutterhaus-elbingerode.de)

**ELBINGERODE LIEGT UNTERHALB DES BROCKENS** im Harz. Hier entstand im 20. Jahrhundert das Zuhause der Elbingeröder Schwesternschaft. Das Hauptgebäude des Diakonissen-Mutterhauses wurde 1932 bis 1934 nach Plänen des Architekten Godehard Schwethelm im Stil des „Neuen Bauens“ errichtet. Dessen Arbeit zeichnet sich durch sehr klare Formensprache und sorgfältige Planung von Details im Innen- und Außenbereich aus. Schwethelm nannte das Haus später „sein liebstes Kind“.

**LEISTUNGEN :: Führung:** auf Anfrage und Terminvereinbarung pro Person 5,00 EUR **:: Buchhandlung:** Mo. und Fr. 11–18 Uhr; Di. und Do. 9–13 Uhr und 14–18 Uhr; Sa. nach Vereinbarung

**PREIS AB:****42,00**EUR p.P. Ü/F im  
Haus Tanne im DZ,  
EZ-Zuschlag  
9,00 EUR p.P.**ZEITRAUM:**

ganzjährig buchbar

**DAUER:**

1 Nacht

**GRUPPEN:**

max. 30 Pers.

**BUSSTELLPLATZ:**

ja

## ASCHERSLEBER MODERNE, BAUHAUS – THEMENFÜHRUNG

**BUCHUNG:**

**Tourist-Information Aschersleben**  
Hecknerstraße 6  
06449 Aschersleben  
Tel. +49 (0) 3473 8409440  
info@aschersleben-tourismus.de  
[www.aschersleben-tourismus.de](http://www.aschersleben-tourismus.de)

**753 ERSTMALS URKUNDLICH ERWÄHNT** besticht die älteste Stadt Sachsen-Anhalts heute durch ihre vielfältige Architektur.

Unter anderem sind in Aschersleben beeindruckende Bauwerke aus der Zeit der Moderne gut erhalten, die das Bild der Stadt nachhaltig prägen. Entdecken Sie ursprüngliche Elemente des charakteristischen Architekturstils und erleben Sie den Original-Charme der Moderne.

**LEISTUNGEN ::** Begeben Sie sich mit dem Stadtführer auf einen Streifzug durch die Stadt. Erhalten Sie architektonische Hintergrundinformationen und spannende Einblicke zu den „modernen“ Aschersleber Bauten.

**PREIS AB:****55,00**

EUR p.P.

**ZEITRAUM:**

ganzjährig buchbar

**DAUER:**

90 Minuten

**GRUPPEN:**

max. 25 Pers.



## BAUHAUSGEBÄUDE



**DER BESUCH DES ORIGINALEN BAUHAUSGEBÄUDES VON WALTER GROPIUS** bietet eine einmalige Möglichkeit, in die Bauhauskultur einzutauchen. Mit dem 1926 gebauten Schulgebäude setzte Walter Gropius seine Bauhaus-Idee in Architektur um. In ihr spiegelt sich mit Werkstätten, dem Vorkursraum, der Bühne, der Kantine und dem Ateliergebäude die Lehr- und Lernidee des Bauhauses wider. Seit 1996 zählt das Bauhausgebäude mit seiner berühmte Glasvorhangfassade zum UNESCO-Weltkulturerbe.

**LEISTUNGEN ::** Führung durch das Bauhausgebäude. Im Rahmen eines einstündigen Rundgangs sehen die Gäste historische Räume, die normalerweise nicht zugänglich sind. Dazu gehören die Aula, das ehemalige Direktorenzimmer und ein historisches Studierendenzimmer.

**BUCHUNG:**  
**Bauhaus Dessau**  
 Gropiusallee 38  
 06846 Dessau-Roßlau  
 Tel. +49 (0) 340 6508-251  
 besuch@bauhaus-dessau.de  
 www.bauhaus-dessau.de

**PREIS AB:**  
**70,00**  
 EUR, Gruppen-  
 führung zzgl. 6,00  
 EUR p. P. Eintritt

**ZEITRAUM:**  
 ganzjährig  
 tägl. 10–17 Uhr  
**DAUER:**  
 60 Minuten

**GRUPPEN:**  
 10 bis 25 Pers.  
**1. FREIPLATZ:**  
 ein Fahrer bzw. Reise-  
 leiter pro Gruppe

**BUSSTELLPLATZ:**  
 ja

## BAUHAUS MUSEUM DESSAU – VERSUCHSSTÄTTE BAUHAUS. DIE SAMMLUNG



**DAS BAUHAUS MUSEUM DESSAU** präsentiert umfassend die einzigartige Bauhaus-Sammlung der Stiftung Bauhaus Dessau. In der Innenstadt von Dessau gelegen verbindet das neue Museum die historischen Bauhausbauten der Stadt und bietet mit seiner Architektur einen zeitgenössischen Akzent.

**LEISTUNGEN ::** Führung durch die Ausstellung „Versuchsstätte Bauhaus. Die Sammlung“. Sie erzählt die Geschichte der berühmten Schule in Dessau. Sie beschreibt das Bauhaus als einen lebendigen Ort. Es stehen nicht die bekannten Designikonen und deren Meister im Vordergrund, sondern die Schule und ihre Studierenden: der Alltag des Lernens und der Lehre zwischen freiem Entwurf und industriellem Prototyp, künstlerischem Experiment und wirtschaftlichem Druck, Ausbildungsstätte und Emanzipationsraum.

**BUCHUNG:**  
**Bauhaus Dessau**  
 Gropiusallee 38  
 06846 Dessau-Roßlau  
 Tel. +49 (0) 340 6508-251  
 besuch@bauhaus-dessau.de  
 www.bauhaus-dessau.de

**PREIS AB:**  
**70,00**  
 EUR, Gruppen-  
 führung zzgl. 6,00  
 EUR p. P. Eintritt

**ZEITRAUM:**  
 ganzjährig  
**DAUER:**  
 60 Minuten

**GRUPPEN:**  
 10 bis 25 Pers.  
**FREIPLATZ:**  
 ein Fahrer bzw. Reise-  
 leiter pro Gruppe

**BUSSTELLPLATZ:**  
 ja

## BAUHAUSGEBÄUDE, MEISTERHÄUSER, SIEDLUNG DESSAU-TÖRTEN



**IN DESSAU EXISTIERT EINE WELTWEIT EINMALIGE BANDBREITE** an Bauhausarchitektur. Die Bauten sind über das gesamte Stadtgebiet verteilt. Entsprechend ihrer Lage gliedern sie sich in unterschiedliche Gebäudetypen, vom Siedlungs- und Verwaltungsbau über das Schulgebäude bis hin zu den Meisterhäusern.

**LEISTUNGEN ::** Die Gäste erhalten eine Führung durch das Bauhausgebäude und die Meisterhäuser. Anschließend geht es in den Süden der Stadt, in die Siedlung Dessau-Törten – ein Testfeld des sozialen Wohnungsbaus mit dem Haus Anton als Beispiel des Haustyps SieTö I, dem Konsumgebäude sowie den Laubenganghäusern und dem Stahlhaus, das ein Materialexperiment des Neuen Bauens ist.

**BUCHUNG:**  
**Bauhaus Dessau**  
 Gropiusallee 38  
 06846 Dessau-Roßlau  
 Tel. +49 (0) 340 6508-251  
 besuch@bauhaus-dessau.de  
 www.bauhaus-dessau.de

**PREIS AB:**  
**245,00**  
 EUR Gruppen-  
 führung zzgl. 12,00  
 EUR p. P. Eintritt

**ZEITRAUM:**  
 ganzjährig  
**DAUER:**  
 240 Minuten  
 (zzgl. Pause)

**GRUPPEN:**  
 10 bis 25 Pers.  
**FREIPLATZ:**  
 ein Fahrer bzw. Reise-  
 leiter pro Gruppe

**BUSSTELLPLATZ:**  
 ja

## WELTERBESTADT QUEDLINBURG – BURGEN, SCHLÖSSER UND KLÖSTER



**DIE PRACHT DES 19. JAHRHUNDERTS** Entdecken Sie nicht nur eine 1.100 Jahre alte Fachwerkstadt mit ihrem einmaligen mittelalterlichen Stadtgrundriss mit gut 2.000 Fachwerkhäusern aus acht Jahrhunderten. Auch die nähere Umgebung versetzt Sie mit stillen Klostergärten, eindrucksvollen Burgen und prächtigen Schlössern in eine andere Zeit und lädt zum Träumen ein. Lassen Sie sich in die einmalige Geschichte Quedlinburgs und Umgebung entführen.

**LEISTUNGEN ::** 4 x Ü/HP :: Stadtführung :: Führung Stiftskirche St. Servatius :: Führung Münzenberg-Museum :: Führung Kloster Drübeck :: Fahrt mit der Schlossbahn-Wernigerode :: Führung Schloß Wernigerode® :: Führung Kloster Michaelstein :: Führung Stiftskirche St. Cyriakus :: je Zimmer Reiseliteratur „Straße der Romanik“

**BUCHUNG:**  
**Quedlinburg-Tourismus-  
 Marketing GmbH**  
 Markt 4  
 06484 Quedlinburg  
 Tel. +49 (0) 3946 905626  
 gruppenreisen@quedlinburg.de  
 www.quedlinburg-info.de

**PREIS AB:**  
**379,00**  
 EUR p. P. im DZ

**ZEITRAUM:**  
 01.11. – 15.11.  
**DAUER:**  
 4 Nächte

**GRUPPEN:**  
 20 Pers.

## UNESCO-WELTERBESTÄTTE NAUMBURGER DOM



**SEIT JULI 2018** gehört der spätromanisch-frühgotische Naumburger Dom zum UNESCO-Welterbe. Weltbekannt ist er durch die Arbeiten des sogenannten Naumburger Meisters, insbesondere der schönsten Frau des Mittelalters, Markgräfin Uta. Darüber hinaus gilt er aufgrund großartiger romanischer Kunstwerke als DER Besuchermagnet an der „Straße der Romanik“. Ein malerischer Kreuzgang, ein idyllischer Domgarten und der Domschatz voller sakraler Kostbarkeiten sind weitere Gründe, den Dom zu besuchen.

**LEISTUNGEN :: Meisterwerk Welterbe:** Es erwartet Sie eine Reise von den romanischen Anfängen in der Krypta bis in die Moderne mit den von Neo Rauch entworfenen Glasfenstern in der Elisabethkapelle. Im Fokus der Führung stehen die Arbeiten des Naumburger Meisters, die den Dom zum Erbe der Menschheit gemacht haben. Die knapp 1000-jährige Geschichte birgt zahlreiche spannende Geschichten und Details.

**BUCHUNG:**  
**Besucherservice Naumburger Dom**  
 Domplatz 16/17  
 06618 Naumburg  
 Tel. +49 (0) 3445 2301133  
 fuehrung@naumburger-dom.de  
 www.naumburger-dom.de

**PREIS AB:**  
**6,00**  
 EUR p. P. Eintritt zzgl.  
 50,00 EUR Führungs-  
 gebühr

**ZEITRAUM:**  
 ganzjährig  
**DAUER:** 1 Stunde

**GRUPPEN:**  
 mind. 15 Pers.,  
 max. 25 Pers.  
**FREIPLATZ:**  
 Reiseleiter und  
 Busfahrer frei

**BUSSTELLPLATZ:**  
 ja

## WELTKULTOUR NAUMBURGER DOM



**AUFGRUND GROSSARTIGER KUNSTWERKE** und einzigartiger Schätze des Mittelalters, die sich mit Meisterwerken der Gegenwarts Kunst wundervoll verbinden, ist die Stadt Naumburg ein eindrucksvolles Reiseziel an der „Straße der Romanik“. Die Pauschale „WeltkulTour“ präsentiert die Höhepunkte der historischen Altstadt und den als UNESCO-Welterbe ausgezeichneten Naumburger Dom mit all seinen Facetten. Exklusiv nur mit dieser Pauschale buchbar ist die Besichtigung der Ägidienkapelle am Domplatz. Die Kapelle der Ägidienkurie ist eine der ursprünglich zahlreich vorhandenen Privatkapellen der Domherren. Der zweigeschossige Kapellenbau entstand Anfang des 13. Jahrhunderts.

**LEISTUNGEN ::** 1 ÜF mind. 3-Sterne-Kategorie :: Eintritt Naumburger Dom, Domschatz und Domgarten :: Domführung :: Dom-Turmführung (April bis Oktober) :: exklusiv Besichtigung der Ägidienkapelle :: Stadtführung Naumburg :: Saale-Unstrut-Wein-Menü (3 Gänge, 3 Qualitätsweine)

**BUCHUNG:**  
**Tourist-Information Naumburg**  
 Markt 6  
 06618 Naumburg  
 Tel. +49 (0) 3445 273-121, -123, -125  
 fuehrungen@naumburg-tourismus.de  
 www.naumburg-tourismus.de

**PREIS AB:**  
**119,00**  
 EUR p. P. im DZ,  
 138,00 EUR p. P.  
 im EZ

**ZEITRAUM:**  
 ganzjährig  
**DAUER:**  
 2 Tage

**GRUPPEN:**  
 ab 15 Pers.

**BUSSTELLPLATZ:**  
 Vogelwiese kosten-  
 frei, Parkplatz „Unter  
 dem Dom“, Freybur-  
 ger Straße, gebüh-  
 renpflichtig



## LUTHER, BAUHAUS UND DAS GARTENREICH



**DAS GARTENREICH DESSAU-WÖRLITZ** gehört zu den schönsten Landschaftsgärten Deutschlands und wurde nicht ohne Grund in die Liste der Welterbestätten aufgenommen. Kombinieren Sie Ihren Besuch in der historischen Lutherstadt Wittenberg mit einem Spaziergang und einer Gondelfahrt durch diese beeindruckende Gartenanlage, die von Prinz Leopold III. Friedrich Franz von Anhalt-Dessau angelegt wurde.

**LEISTUNGEN ::** 2 Übernachtungen inklusive Frühstück in einem Komforthotel der Lutherstadt Wittenberg :: 1x 1,5-stündige Führung durch die Wittenberger Altstadt auf den Spuren von Martin Luther :: 1x 2-stündige Führung im Wörlitzer Park :: 1x 1-stündige Führung im Bauhaus-Museum Dessau-Roßlau :: 1x Gutschein für ein Hauptgericht in der Mensa im Bauhaus-Museum

**BUCHUNG:**  
**Tourist-Information Lutherstadt Wittenberg**  
 Schlossplatz 2  
 06886 Lutherstadt Wittenberg  
 Tel. +49 (0) 3491 498610  
 info@lutherstadt-wittenberg.de  
 www.lutherstadt-wittenberg.de

**PREIS AB:**  
**165,00**  
 EUR p. P. im DZ und ab  
 219,00 EUR p. P. im EZ

**ZEITRAUM:**  
 ganzjährig  
**DAUER:**  
 3 Tage, 2 Nächte

**GRUPPEN:**  
 mind. 16 Pers.

**BUSSTELLPLATZ:**  
 optional

## GENIESSEN WIE DIE BAUHAUS-MEISTER – DESSAU UND WÖRLITZ



**IN DESSAU** erlebte die Bauhaus-Bewegung ihre Blütezeit. Diese Weltkultur kann noch heute und im Original im Bauhaus-Gebäude und in den Meisterhäusern bestaunt werden. Das neue Bauhaus Museum eröffnete im Herbst 2019. Und wer genug Architektur erlebt hat, fährt wie die Bauhaus-Meister hinaus in die Wörlitzer Anlagen und lässt sich durch die einmalige Parklandschaft gondeln.

**LEISTUNGEN ::** Führung durch das Bauhaus Dessau und die Meisterhäuser :: Eintritt in das Bauhaus Museum Dessau (ab Herbst 2019) :: Mittagessen in Wörlitz :: Gondelfahrt durch den Landschaftspark Wörlitz

**BUCHUNG:**  
**Sachsen Incoming GmbH**  
 Bergstraße 7a  
 08309 Eibenstock  
 Tel. +49 (0) 37752 69339  
 info@sachsen-incoming.com  
 www.sachsen-incoming.com

**PREIS AB:**  
**39,50**  
 EUR p. P.

**ZEITRAUM:**  
 April bis September  
**DAUER:**  
 1 Tag

**GRUPPEN:**  
 ab 25 Pers.

## ITALIEN IM WÖRLITZER PARK – TAGESAUSFLUG



**INSPIRIERT VON ITALIENISCHEN** Reiseimpressionen nach dem Aufenthalt am Golf von Neapel entstand im Auftrag des Fürsten Franz die Insel „Stein“ im Wörlitzer Park. Mit dem künstlichen Vulkan, einem antikisierenden Theater, Grotten und der mediterranen Vegetation werden Sie sich nach Süditalien versetzt fühlen. Eine Gondelfahrt auf dem Wörlitzer See und durch die Kanäle bezaubert mit unvergesslichen Eindrücken des englischen Landschaftsgartens.

**LEISTUNGEN ::** Parkführung vom Schloss Wörlitz zur Insel „Stein“ :: Führung auf der Insel „Stein“, Besichtigung der „Villa Hamilton“ :: „una piccola sorpresa“ :: Mittagessen (Selbstzahlung) :: Gondelfahrt auf dem Wörlitzer See und den Kanälen im Wörlitzer Park

**BUCHUNG:**  
**Gartenreich-Information**  
 Küchengebäude am Schloss Wörlitz  
 06785 Oranienbaum-Wörlitz  
 Tel. +49 (0) 34905 31009  
 buchung@welterbe-gartenreich.de  
 www.welterbe-gartenreich.de

**PREIS AB:**  
**32,00**  
 EUR p. P.  
 Änderungen vor-  
 behalten

**ZEITRAUM:**  
 April bis Oktober  
**DAUER:**  
 5,5 Stunden

**GRUPPEN:**  
 mind. 15 Personen

**BUSSTELLPLATZ:**  
 ja

## HIMMELSSCHEIBE – DAS ORIGINAL IM LANDESMUSEUM HALLE (SAALE)



**DAS LANDESMUSEUM FÜR VORGESCHICHTE** in Halle gehört mit seiner umfangreichen Sammlung und den spektakulären Inszenierungen zu den bedeutendsten archäologischen Museen Europas. Präsentiert werden zahlreiche Stücke von europaweitem Rang, teilweise sogar von Weltgeltung, wie z. B. der Jahrhundertfund der „Himmelsscheibe von Nebra“, die Teil des UNESCO-Dokumentenerbes ist (das Original weilt bis Herbst 2022 im Ausland, in dieser Zeit wird eine ausgezeichnete Kopie gezeigt).

**LEISTUNGEN ::** Führungen durch die Ausstellungen :: Dauer- ausstellung mit der Himmelsscheibe von Nebra :: Sonderausstellung: „Reiternomaden in Europa“ (16.12.2022 – 25.06.2023): Geschichte und archäologische Hinterlassenschaften der Hunnen, Awaren und Ungarn in Europa. (maximale Personenzahl pro Führung Pandemie abhängig, bitte jeweils aktuelle Konditionen erfragen)

**BUCHUNG:**  
**Landesmuseum für Vorgeschichte Halle**  
 Richard-Wagner-Str. 9  
 06114 Halle (Saale)  
 Tel. +49 (0) 345 5247-361 oder -465  
 besucherbetreuung@lda.stk.sachsen-  
 anhalt.de  
 www.landeseuseum-vorgeschichte.de

**PREIS AB:**  
**60,00**  
 EUR Grundpreis  
 Führung (bis 10 Per.)  
 zzgl. Eintritt

**ZEITRAUM:**  
 ganzjährig  
**DAUER:**  
 ca. 1,5 h

**GRUPPEN:**  
 max. 10 Pers.

**BUSSTELLPLATZ:**  
 ja

## ROMANISCHES MAGDEBURG – EINE ENTDECKUNGSREISE INS DEUTSCHE MITTELALTER



**DIE LANDESHAUPTSTADT SACHSEN-ANHALTS** ist Zentrum und zugleich Ausgangs- und Endpunkt der Nord- und Südroute der Straße der Romanik. Lassen Sie sich vom imposanten Dom faszinieren und besuchen Sie eine der besterhaltenen romanischen Anlagen – das Kunstmuseum Kloster Unser Lieben Frauen.

**LEISTUNGEN :: Stadterkundung – unterwegs auf der Straße der Romanik in Magdeburg:** Erleben Sie auf diesem Stadtrundgang durch das Domviertel die eindrucksvollen Zeitzeugen romanischer Geschichte, wie das Kunstmuseum Kloster Unser Lieben Frauen mit einer Innenführung. Startpunkt der Tour ist das Info-Zentrum im Haus der Romanik.

**BUCHUNG:**  
**Magdeburg Marketing GmbH**  
 Domplatz 1b  
 39104 Magdeburg  
 Tel. +49 (0) 391 8380120  
 vertrieb@magdeburg-tourist.de  
 www.visitmagdeburg.de/  
 gruppenerlebnisse

**PREIS AB:**  
**180,00**  
 EUR p. Gruppe  
 zzgl. 3,00 EUR p. P.  
 Eintritt Kloster

**ZEITRAUM:**  
 ganzjährig,  
 außer montags  
 und dienstags  
**DAUER:**  
 2,5 Stunden

**GRUPPEN:**  
 max. 25 Pers.

## KULINARISCHER STADTRUNDGANG DURCH MAGDEBURG



**ENTDECKEN SIE DIE SCHÖNSTEN SEHENSWÜRDIGKEITEN** der Stadt Magdeburg bei einem Spaziergang durch die Altstadt. Lassen Sie sich von den Köstlichkeiten ausgewählter Gastronomen verwöhnen. Wir verbinden kulinarische Genüsse, Geschichte und Geschichten. Hier trifft jahrtausendealte Stadtgeschichte auf moderne Kochkunst.

**LEISTUNGEN ::** Stadtführung durch die historische Innenstadt von Magdeburg :: Stelldichein mit Georg Philipp Telemann, dem großen Komponisten der Stadt :: sämtliche Speisen im Preis enthalten (Schokoladenempfang, Mittagessen, Kaffee und Kuchen, Sektempfang, Mahlzeit zum Ausklang) :: Eintrittsgelder im Preis enthalten :: Gastgeschenk zur Erinnerung an die Tour

**BUCHUNG:**  
**Lukullus-Tours**  
 Merkurweg 44  
 39118 Magdeburg  
 Tel. +49 (0) 391 24203021  
 info@Lukullus-Tours.de  
 www.Lukullus-Tours.de

**PREIS AB:**  
**45,00**  
 EUR p. P.

**ZEITRAUM:**  
 ganzjährig buchbar  
**DAUER:** 4 Stunden

**GRUPPEN:**  
 ab 10 Personen zum  
 Wunschtermin

**BUSSTELLPLATZ:**  
 optional



# FASZINIERENDE VIelfALT: VON MALERISCHEN ÖRTCHEN ZUR INDUSTRIEKULTUR



Café am Markt in  
Quedlinburg

Durch die engen Gassen malerischer Fachwerkstädte im Harz schlendern oder sich durch die lebendigen Straßen der großen Städte Sachsen-Anhalts treiben lassen – für viele Gäste sind diese Kontraste „echt besonders“. Neben einsamen Naturlandschaften gilt es auch, Zeugnisse aus über 150 Jahren Industriekultur zu entdecken, die sich manchmal unerwartet auf einer Route auftun. Sachsen-Anhalt gelingt es, diese Kontraste zu versöhnen, wie sich nicht zuletzt in der Welterbe-Region Anhalt-Dessau-Wittenberg zeigt, wo von der Reformation über die Aufklärung bis zur Wiege der Moderne im Bauhaus viele Strömungen vereint sind.

## REISE- HIGHLIGHTS



### KUNSTMUSEUM MORITZBURG HALLE (SAALE)

Das Kunstmuseum Moritzburg Halle (Saale) beherbergt hochkarätige Kunstwerke aus der klassischen Moderne, u. a. des Bauhaus-Meisters Paul Klee.  
[www.kunstmuseum-moritzburg.de](http://www.kunstmuseum-moritzburg.de)



### FERROPOLIS – DIE STADT AUS EISEN

Gigantomane Industriemoderne – Freilichtmuseum der Industriegeschichte mit viel Platz für Festivals  
[www.ferropolis.de](http://www.ferropolis.de)

### DOM ST. MARIEN ZU HAVELBERG



**DER HOCH ÜBER DER HAVEL** thronende Dom St. Marien und die malerische Stadtinsel von Havelberg gehören zu den beliebtesten Zielen an der Straße der Romanik und am Elberadweg. Der 1170 geweihte Dom vereint eindrucksvoll Romanik und Gotik – ein bedeutendes Zeugnis der Kirchengeschichte und zugleich Kirche der heutigen Zeit. Die Ausstattung im Kirchenschiff, u. a. aus mittelalterlicher Zeit mit Triumphkreuz, Lettner und Glasmalerei, sowie das frühere Prämonstratenser-Kloster faszinieren immer wieder.

**LEISTUNGEN ::** Ganzjährig sind Führungen (zu den Öffnungszeiten) durch Dom und Klosteranlage buchbar, auch in Kombination mit einem Rundgang über die Altstadtinsel. Im Rahmen einer Domführung können Sie dazu den Klang der Scholtze-Orgel von 1777 erleben. Das Orgelspiel kann auch separat ohne Führung abgesprochen werden. Die Konzerte im Rahmen der alljährlichen Dommusik sind ebenfalls ein Erlebnis.

#### BUCHUNG:

**Dom St. Marien**  
Domplatz  
39539 Hansestadt Havelberg  
Tel. +49 (0) 1522 7661989  
[information@havelberg-dom.de](mailto:information@havelberg-dom.de)  
[www.havelberg-dom.de](http://www.havelberg-dom.de)

**PREIS AB:**  
**3,50**  
EUR p.P.

**ZEITRAUM:**  
ganzjährig  
**DAUER:**  
ab 1 Stunde

**GRUPPEN:**  
Reiseleiter oder  
Busfahrer frei

**BUSSTELLPLATZ:**  
ja

### LIEBFAUENKIRCHE HALBERSTADT



**AN DER STRASSE DER ROMANIK** gelegen ist die Liebfrauenkirche zu Halberstadt – die einzige viertürmige romanische Pfeilerbasilika in Mitteldeutschland. Ihre besondere Schönheit und Ruhe laden zur Einkehr und Besinnung ein. Das wertvollste Kunstwerk in ihrem schlichten Kirchenraum sind die Chorschranken aus der Zeit um 1200. Sie gehören zu den bedeutendsten Kunstwerken der Romanik in Deutschland. Im Kreuzgang der Liebfrauenkirche befindet sich eine Fachwerkausstellung mit einzigartigen Ausstellungsstücken der Halberstädter Fachwerkkunst. Zusammen mit dem Halberstädter Dom St. Stephanus & St. Sixtus bildet die Liebfrauenkirche eine außergewöhnliche Landmarke auf der Straße der Romanik in Sachsen-Anhalt.

**LEISTUNGEN ::** Eine Führung durch die Liebfrauenkirche ermöglicht den Gästen einen abwechslungsreichen Einblick in die Geschichte und Gegenwart der einzigen viertürmigen Pfeilerbasilika in Mitteldeutschland. Die Führung ist ein Angebot der Evangelischen Kirchengemeinde Halberstadt.

#### BUCHUNG:

**Tourist Information Halberstadt**  
Holzmarkt 1  
38820 Halberstadt  
Tel. +49 (0) 3941 551815  
[gruppenreisen@halberstadt.de](mailto:gruppenreisen@halberstadt.de)  
[www.halberstadt-tourismus.de](http://www.halberstadt-tourismus.de)

**PREIS AB:**  
**3,00**  
EUR p.P.

**ZEITRAUM:**  
ganzjährig Mo.–So.

**GRUPPEN:**  
ab 10 Pers.

**BUSSTELLPLATZ:**  
ja

### KLOSTER JERICHOW – ÄLTESTER BACKSTEINBAU IN NORDDEUTSCHLAND



**DAS KLOSTER JERICHOW**, nördlich von Magdeburg gelegen, war im Mittelalter ein Stift des Prämonstratenser-Ordens und gilt als ältester Backsteinbau Norddeutschlands. In seiner schlichten Schönheit und der weitgehend unveränderten romanischen Ausprägung des Klosters liegt die Einmaligkeit der Anlage. Ein Klostermuseum und der Klostergarten mit Hoch- und Flachbeetbereichen laden zum Besuch ein.

**LEISTUNGEN :: Führung:** Eine Führung durch das Kloster Jerichow ermöglicht spannende Einblicke in Geschichte und Bedeutung des mittelalterlichen Klosters wie auch die Nutzung der Anlage bis heute. Während des Rundgangs durch die Säle der alten Klausur, die Klosterkirche und durch die Ausstellung „Spuren im Backstein“ erfahren Sie Wissenswertes über die Prämonstratenser, die das Kloster errichteten sowie über Jahrhunderte hier lebten und in der Region wirkten. Architektur und Plastik geben einen tiefen Eindruck mittelalterlicher Frömmigkeit.

#### BUCHUNG:

**Kulturstiftung Sachsen-Anhalt Kloster**  
Am Kloster 1  
39319 Jerichow  
Tel. +49 (0) 39343 285  
[www.kloster-jerichow.de](http://www.kloster-jerichow.de)

**PREIS AB:**  
**6,00**  
EUR p.P. Eintritt  
zzgl. 50,00 EUR  
Führungsgebühr

**ZEITRAUM:**  
Apr.–Okt. tägl. 10–18 Uhr,  
Nov.–März Di.–So. &  
Feiertage 10–16 Uhr  
**DAUER:**  
ca. 90 Minuten

**GRUPPEN:**  
max. 25 Pers.  
**FREIPLATZ:**  
Reiseleiter und  
Busfahrer frei

**BUSSTELLPLATZ:**  
ja



## MERSEBURGER DOM – EIN KAISERDOM VOLLER MYTHEN UND SAGEN



**VON DER GROSSEN MITTELALTERLICHEN BEDEUTUNG** der einstigen Kaiserpfalz Merseburg kündigt noch heute das eindrucksvolle Dom-Schloss-Ensemble. Die im Dom und Dom-schatz präsentierten Kulturschätze, wie z. B. der sogenannte Ottomantel, bezeugen so manches spannendes Ereignis. Handschriften, darunter die berühmten Merseburger Zaubersprüche, entführen in die Welt der Mythen. Ein außergewöhnliches Klangerlebnis bietet die romantische Ladegastorgel.

**LEISTUNGEN :: Zaubhafte Zeitreise durch den Kaiserdom:** Bedeutende Herrscher wie König Heinrich I. und Kaiser Heinrich II. prägten einst den Kaiserort. Die Führung vermittelt Ihnen Wissenswertes zu seiner Baugeschichte. Sie erleben eine zauberhafte Reise von der Romanik bis zum Barock. Höhepunkte sind u. a. die romanische Hallenkrypta, die Bronzegrabplatte Rudolphs von Rheinfelden und die berühmte Ladegastorgel.

**BUCHUNG:**  
Besucherservice Merseburger Dom  
Domplatz 7  
06217 Merseburg  
Tel. +49 (0) 3461 210045  
fuehrung@merseburger-dom.de  
www.merseburger-dom.de

**PREIS AB:**  
**6,00**  
EUR p.P. Eintritt zzgl.  
50,00 EUR Führungs-  
gebühr

**ZEITRAUM:**  
ganzjährig  
**DAUER:** 60 Minuten

**GRUPPEN:**  
mind. 15 Pers.,  
max. 25 Pers.  
**FREIPLATZ:**  
Reiseleiter und  
Busfahrer frei

**BUSSTELLPLATZ:**  
ja

## GÄRTEN, SCHÄTZE, TRÄUME – QUEDLINBURG UND BLANKENBURG FÜR GENIESSER



**SO VIEL WELTERBE IN EINER STADT!** Rund 1300 bezaubernde Fachwerkhäuser in Quedlinburg – Rekord in Deutschland und ein guter Grund für einen Besuch. Wobei auch der weltberühmte Domschatz die Augen leuchten lässt. Fast noch ein Geheimtipp: Abtei- und Mathildengarten unterhalb vom Schlossberg. QLB war nicht nur Kaiserpfalz, sondern auch deutsche Saatguthauptstadt! Jeden Abstecher wert sind die Gartenträume-Parks im nahen Blankenburg. Zum Finale der Tour: die Roseburg und Schloss Ballenstedt.

**LEISTUNGEN :: 2 Ü/Frühstück :: Quedlinburg:** Saatgutführung, Nachtwächterführung, „Auf den Spuren der Ottonen“, Besuch Mathildengarten :: **Parkführung Blankenburg (Harz) :: Führung Kloster Michaelstein :: 2 x Mittagessen :: Führung Glasmanufaktur Derenburg inkl. Mitmach-Angebot :: Führung Roseburg :: geführter Spaziergang Schlosspark Ballenstedt :: Besuch Schlossmühle :: 1x Kaffee**

**BUCHUNG:**  
Sachsen Incoming GmbH  
Bergstraße 7a  
08309 Eibenstock  
Tel. +49 (0) 37752 69339  
info@sachsen-incoming.com  
www.sachsen-incoming.com

**PREIS AB:**  
**135,00**  
EUR p.P. oder Gruppe  
(optional weitere  
Informationen)

**ZEITRAUM:**  
April bis September  
**DAUER:**  
3 Tage

**GRUPPEN:**  
ab 20 Pers.

## DIE HIMMELSSCHEIBE ERLEBEN – FÜHRUNG IN DER ARCHE NEBRA



**DIE ARCHE NEBRA** erzählt in einer modernen, multimedialen Präsentation die spannende Geschichte der Himmelsscheibe von Nebra. Die 3.600 Jahre alte Bronzescheibe ist einer der bedeutendsten archäologischen Funde, der in Sachsen-Anhalt zutage gefördert wurde. Sie gilt als die älteste konkrete Darstellung des Sternenhimmels weltweit und hat unser Wissen von der Bronzezeit revolutioniert.

**ACHTUNG:** Dieses Angebot ist 2022 bis September buchbar, dann wieder ab Juni 2023. Dazwischen: Umbau/Erweiterung.

**LEISTUNGEN :: Führung durch die Dauerpräsentation zur Geschichte der Himmelsscheibe von Nebra :: Planetariumsshow zur astronomischen Deutung der Himmelsscheibe :: Führung Arche Nebra: ca. 35 Minuten, Planetarium: 22 Minuten. OPTIONAL :: Neben dem Besucherzentrum kann der Fundort der Himmelsscheibe besucht werden. Mit Aussichtsturm (30 m hoch). Unterwegs: Kunstweg „Zwischen Welt und Kosmos“ (3 Werke).**

**BUCHUNG:**  
Kulturbetriebe Burgenlandkreis GmbH  
An der Steinklöbe 16  
06642 Nebra  
Tel. +49 (0) 34461 25520  
info@himmelsscheibe-erleben.de  
www.himmelsscheibe-erleben.de

**PREIS AB:**  
**35,00**  
EUR Grundpreis  
für Führung (bis  
12 Pers.), zzgl. Eintritt

**ZEITRAUM:**  
ganzjährig  
**DAUER:**  
60 Minuten

**GRUPPEN:**  
max. 50 Pers., Reise-  
leiter und Busfahrer  
frei

**BUSSTELLPLATZ:**  
ja

## DER HIMMEL DER VORZEIT – FÜHRUNG IM SONNENOBSERVATORIUM GOSECK



**DIE KREISGRABENANLAGE VON GOSECK** ist das älteste bekannte Sonnenobservatorium der Welt. Die astronomische Ausrichtung der jungsteinzeitlichen Anlage belegt, dass die Menschen bereits vor 7.000 Jahren den Himmel und den Lauf der Sonne beobachteten. Die Anlage wurde am Ausgrabungs-ort rekonstruiert. Sie besteht aus einem doppelten Palisadenring mit vorgelagertem Wallgraben und hat einen Durchmesser von etwa 70 m. Das beeindruckende Monument wurde als Kult-, Ritual- und Versammlungsplatz genutzt.

**LEISTUNGEN :: Führung in der Kreisgrabenanlage mit Informationen zu archäologischen Befunden sowie zur astronomischen Funktion.**

**OPTIONAL ::** Im nahegelegenen Schloss Goseck befindet sich das Informationszentrum zum Sonnenobservatorium mit Infos zur Lebensweise der Menschen vor 7.000 Jahren, zu Bauorganisation und Technik sowie zu den Ausgrabungen der Kreisgrabenanlage seit ihrer Entdeckung 1991.

**BUCHUNG:**  
Kulturbetriebe Burgenlandkreis GmbH  
An der Steinklöbe 16  
06642 Nebra  
Tel. +49 (0) 34461 25520  
info@himmelsscheibe-erleben.de  
www.himmelsscheibe-erleben.de

**PREIS AB:**  
**40,00**  
EUR Grundpreis  
für Führung (bis  
10 Pers.)

**ZEITRAUM:**  
April bis Dezember  
**DAUER:**  
60 Minuten

**GRUPPEN:**  
max. 25 Pers., Reise-  
leiter und Busfahrer  
frei

**BUSSTELLPLATZ:**  
ja

## RINGHEILIGTUM PÖMMELE UND BESUCH AUSSTELLUNG IM SALZLANDMUSEUM



**DAS RINGHEILIGTUM PÖMMELE**, auch das deutsche Stonehenge genannt, beeindruckt durch seine Holz-Erde-Architektur. Es besteht aus Baumstämmen, die in sieben Ringen aus Palisaden, Gruben und Wällen angeordnet sind. Von der neun Meter hohen Aussichtsplattform bietet sich ein perfekter Blick über die gesamte Anlage, die einen Gesamtdurchmesser von 115 Metern besitzt.

**LEISTUNGEN ::** Gäste können die Führung am Ringheiligtum Pömmelte mit dem Besuch der Ausstellung im Salzlandmuseum in Schönebeck/Bad Salzelmen verknüpfen.

**HINWEIS:** Die Anlage des Ringheiligtums ist ganzjährig frei zugänglich und barrierefrei.

**ADRESSE:**  
Ringheiligtum Pömmelte  
39249 Barby (Elbe), OT Pömmelte, Zackmünde Nr. 10

**BUCHUNG:**  
Salzlandmuseum  
Pfännerstraße 41  
39218 Schönebeck (Elbe)  
Tel. +49 (0) 3471 684624410  
fuehrungen@kreis-slk.de  
www.museum.salzlandkreis.de  
www.ringheiligtum-poemmelte.de

**PREIS AB:**  
**40,00**  
EUR Führung (10 Pers.),  
jede weitere Person  
4,00 EUR

**ZEITRAUM:**  
nach Absprache  
ganzjährig  
**DAUER:** 1 Stunde;  
Ausstellung 2 Stunden

**FÜHRUNG:**  
bis 27 Pers.  
**FREIPLATZ:**  
ja

**BUSSTELLPLATZ:**  
ja

## MUSEUM KLOSTER UND KAISERPFALZ MEMLEBEN



Als einstiger Aufenthaltsort König Heinrichs I. und Kaiser Ottos des Großen sowie als Standort eines Benediktinerklosters besitzt Memleben eine große Anziehungskraft. Elemente einer Monumentalkirche der Klosteranlage aus dem 10. Jahrhundert haben die Zeit überdauert. Die Ruine einer frühgotischen Kirche beherbergt zudem eine wunderschöne spätromanische Krypta. Über die facettenreiche Geschichte informieren verschiedene Ausstellungen, während ein idyllischer Klostergarten zum Verweilen einlädt.

**LEISTUNGEN ::** Das Kloster Memleben lädt zu einer Erlebnisreise durch die Zeit ein, die im Jahr 2023 eine neue Dimension erreichen wird. Unter dem Titel „Des Kaisers Herz – Archäologische Tiefenfahndung am Sterbeort Ottos des Großen“ erwarten Sie mit Spezialführungen, Besichtigungen von Grabungsstellen, Expertengesprächen und archäologischen Angeboten für Kinder ganz besondere Einblicke in die Vergangenheit.

**BUCHUNG:**  
Museum Kloster und  
Kaiserpfalz Memleben  
Thomas-Müntzer-Straße 48  
06642 Kaiserpfalz OT Memleben  
Tel. +49 (0) 34672 60274  
info@kloster-memleben.de  
www.kloster-memleben.de

**PREIS AB:**  
**8,00**  
EUR p.P.

**ZEITRAUM:**  
März bis  
Oktober 2023  
**DAUER:**  
1–2 h

**GRUPPEN:**  
20 Pers.



## ROSENGENUSS FÜR ALLE SINNE – EUROPA-ROSARIUM SANGERHAUSEN



**EIN MEER DUFTENDER ROSENBLÜTEN** erwartet Sie in der größten Rosensammlung der Welt. Lassen Sie sich von der einzigartigen Duft- und Farbvielfalt von über 8.700 Rosensorten und -arten verzaubern! Entdecken Sie die Schwarze Rose! Erfahren Sie Wissenswertes rund um die Königin der Blumen bei einer ca. zweistündigen Führung durch das Europa-Rosarium. Auch Tipps zur Verbesserung der Blütenpracht im heimischen Garten geben unsere fachkundigen Rosariumsführer gern.

**LEISTUNGEN** :: Eintritt in das Europa-Rosarium :: fachkundige Führung :: 1 Rosenlikör

**OPTIONAL** :: Versorgung in der Parkgastronomie des Europa-Rosariums

**BUCHUNG:**

**Tourist-Information Rosenstadt Sangerhausen GmbH**  
Am Rosengarten 2a  
06526 Sangerhausen  
Tel. +49 (0) 3464 19433  
info@sangerhausen-tourist.de  
[www.sangerhausen-tourist.de](http://www.sangerhausen-tourist.de)

**PREIS AB:****17,00**

EUR p.P. Eintritt inkl. Führung

**ZEITRAUM:**

Juni bis August

**DAUER:**

ca. 2 h

**GRUPPEN:**

ab 20 Pers.

**BUSSTELLPLATZ:**

direkt am Europa-Rosarium

## BAROCKE GARTENLUST UND DIE GOLDENEN ÄPFEL DER HESPERIDEN



**ZU DEN LETZTEN** weitgehend erhaltenen Rokokoensembles Mitteldeutschlands zählen Schloss und Schlosspark Mosigkau. Von Prinzessin Anna Wilhelmine von Anhalt-Dessau im 18. Jahrhundert als Sommerresidenz erbaut, wurde das Ensemble nach ihrem Tod zu einem Hochadligen Fräuleinstift. Beim Besuch des einzigartigen holländischen Barokoensembles aus Schloss, Schlosspark und Stadt Oranienbaum erwarten Sie ein barocker Lustgarten, ein Englisch-chinesischer Garten und eine der längsten Orangerien Europas.

**LEISTUNGEN** :: Besichtigung von Schloss und Schlosspark Mosigkau mit beeindruckendem Galeriesaal und Labyrinth :: Fahrt nach Oranienbaum (eigener Transfer), Mittagessen (Selbstzahlung) :: Führung auf dem Markt, im Schloss und im Schlosspark von Oranienbaum :: Erläuterungen zur Zitruskultur und Orangerie :: exklusive Besichtigung von Pagode oder Chinesischem Teehaus

**BUCHUNG:**

**Gartenreich-Information**  
Küchengebäude am Schloss Wörlitz  
06785 Oranienbaum-Wörlitz  
Tel. +49 (0) 34905 31009  
buchung@welterbe-gartenreich.de  
[www.welterbe-gartenreich.de](http://www.welterbe-gartenreich.de)

**PREIS AB:****30,50**EUR p.P.  
Änderungen vorbehalten**ZEITRAUM:**

April bis Oktober

**DAUER:**

6 Stunden

**GRUPPEN:**

mind. 15 Personen

**BUSSTELLPLATZ:**

ja

## KLOSTERFÜHRUNG &amp; MUSIKMASCHINE DES SALOMON DE CAUS IN BLANKENBURG (HARZ)



**ENTDECKEN SIE IM MUSEALEN DREIKLANG** die Geschichte der weißen Mönche von Michaelstein, deren blühende Speisen und duftende Arzneien oder das Geheimnis der Musik. Hör- und Dufterlebnisse, besondere Einblicke in fast 900 Jahre Kulturgut. Ein vielseitiges Museum für die ganze Familie. Neu: Die Musikmaschine des Salomon de Caus – waserradbetrieben, Musik von der Stiftwalze und eine bewegliche Nymphenfigur. Ein einmaliges Klangerlebnis!

**LEISTUNGEN** :: In kurzweiligen zwei Stunden erleben Sie die erhabene, schlichte Zisterzienserarchitektur der Klausur. :: In den beiden Gärten erfahren Sie die Bedeutung der Pflanzen als Heilmittel und für die Nahrungsvielfalt der Mönchstafel. :: In der imponierenden Musikausstellung KlangZeitRaum kommen Sie dem Geheimnis der Musik auf die Spur :: Zum Abschluss erleben Sie die einzigartige Musikmaschine des Salomon de Caus.

**BUCHUNG:**

**Kulturstiftung Sachsen-Anhalt Kloster Michaelstein**  
Michaelstein 3 | 38889 Blankenburg (Harz)  
Tel. +49 (0) 3944 903015  
museumskasse-michaelstein@kulturstiftung-st.de  
[www.kloster-michaelstein.de](http://www.kloster-michaelstein.de)

**PREIS AB:****100,00**

EUR p. Gruppe zzgl. 5,50 (erm. 3,50) EUR p.P. Eintritt Museum

**ZEITRAUM:**

ganzjährig

**DAUER:**

2 Stunden

**GRUPPEN:**

ab 10 Pers.

**BUSSTELLPLATZ:**

ja

## GARTENRÄUME IN ASCHERSLEBEN, DER ÄLTESTEN STADT SACHSEN-ANHALTS



**DIE PARKS IM HERZEN DER STADT** sind einzig in ihrer Art, verbinden sie doch Historisches mit Modernem, Gartenkunst mit Architektur. Künstlerisch gestaltete Gärten und Parks prägen Aschersleben seit dem 19. Jahrhundert. Sie erstrecken sich vom Bahnhof bis zum Flüsschen Eine und umschließen mit einem grünen Ring die gesamte historische Altstadt. Inspirationsquelle für die Gestaltung war der große Gelehrte Adam Olearius (1599–1671). Inmitten der Parks befindet sich die Grafikstiftung Neo Rauch.

**LEISTUNGEN** :: 2 Ü/HP im Ringhotel Villa Westerberge (3-Gänge-Menü, Nutzung Fitness- und Saunabereich inkl.) :: Souvenir Askanier Thymianlikör und Aschersleber Majoran-Honig :: Besuch des Gartenräume- und Landschaftsparks Degenershausen im eigenen Bus :: optional: Zuschlag für ASCANIA Pferdefestival (im August): 10,00 EUR p.P.

**BUCHUNG:**

**Ringhotel Villa Westerberge**  
An den Westerbergen 1  
06449 Aschersleben  
Tel. +49 (0) 3473 945252  
aschersleben@ringhotels.de  
[www.ringhotels.de/aschersleben](http://www.ringhotels.de/aschersleben)

**PREIS AB:****119,00**

EUR p.P. im DZ, EZ-Zuschlag: 15,00 EUR p.P.

**ZEITRAUM:**

ganzjährig buchbar

**DAUER:**

2 Nächte

**GRUPPEN:**

mind. 20 Pers., 1 Freiplatz

## SCHÖNEBECKER OPERETTENSOMMER DER MITTELDEUTSCHEN KAMMERPHILHARMONIE



**DAS MITTLERWEILE GRÖSSTE OPERETTENSOMMER** Deutschlands feiert 2023 sein 25-jähriges Bestehen! Als echter Publikumsmagnet zieht es seit 1997 über 17.000 Zuschauer jährlich aus dem gesamten Bundesgebiet an. Die Freilichtbühne „Bierer Berg“, mit einer Kapazität von über 850 Plätzen, wurde in der Form eines Amphitheaters gebaut. Die Anziehungskraft der schwungvollen und humorvollen Vorstellungen ist längst über den Salzlandkreis hinaus bekannt.

**LEISTUNGEN** :: Genießen Sie eine Operettenvorstellung der Extraklasse mit viel Witz und guter Laune. Ein bequemer Anfahrtsweg über die A14, der zu ausreichend Parkplätzen für Autos und Busse führt, und die gastronomische Betreuung vor Ort lassen einen Nachmittag auf dem Bierer Berg zu einem rundum schönen Erlebnis werden.

**BUCHUNG:**

**Mitteldeutsche Kammerphilharmonie**  
Tischlerstraße 13a  
39218 Schönebeck/Elbe  
Tel. +49 (0) 3928 400429  
karten@mkp-sbk.de  
[www.mitteldeutsche-kammerphilharmonie.de](http://www.mitteldeutsche-kammerphilharmonie.de)

**PREIS AB:****29,00**

EUR p.P.

Gruppenrabatt 2 EUR

**ZEITRAUM:**

Juni u. Juli immer Mi. bis So.

**DAUER:**

ca. 2 Stunden

**GRUPPEN:**

mind. 25 Personen 1 Freiplatz

**BUSSTELLPLATZ:**

ja

## DOM ST. STEPHANUS UND ST. SIXTUS HALBERSTADT



**DER DOM ST. STEPHANUS UND ST. SIXTUS** zeigt die Architektur der Gotik in ihrer edelsten Form. Mit mehr als 1.200 Objekten gilt der Halberstädter Domschatz als einer der größten mittelalterlichen Kirchenschätze weltweit. Kostbare Gewänder, farbenfrohe Skulpturen und Altarbilder zeugen von der Pracht des Mittelalters. Weltberühmt sind die ältesten gewirkten Bildteppiche Europas und die reiche Schatzkammer mit ihren Werken aus Gold, Edelsteinen und Elfenbein.

**LEISTUNGEN** :: Teilnahme an einer Führung durch Dom und Domschatz (90 Minuten) :: Teilnahme an einer Führung durch den Domschatz (60 Minuten) :: Busfahrer und Reiseleiter frei

**BUCHUNG:**

**Kulturstiftung/Halberstadt**  
Domplatz 16a  
38820 Halberstadt  
Tel. +49 (0) 3941 24237  
domschatz-halberstadt@kulturstiftung-st.de  
[www.dom-schatz-halberstadt.de](http://www.dom-schatz-halberstadt.de)

**PREIS AB:****11,00**

EUR p.P.

**ZEITRAUM:**

ganzjährig

**DAUER:**

90 Minuten

**GRUPPEN:**

ab 12 Pers.

**BUSSTELLPLATZ:**

optional



## SCHLOSS NEUENBURG



**SCHLOSS NEUENBURG** ist die größte Burg der Thüringer Landgrafen, einzigartige spätromanische Doppelkapelle mit Burg- und Schlossmuseum, Weinmuseum, Uhrenmuseum und „Kinderkemenate“. Für die Jahre 1224/25 ist die Anwesenheit der Hl. Elisabeth von Thüringen auf der Neuenburg urkundlich belegt. Zu ihren Lebzeiten wurde die bedeutende romanische Doppelkapelle vollendet, die im späten Mittelalter dann auch St. Elisabeth geweiht war.

**LEISTUNGEN ::** Wir empfehlen Ihnen, sich einer Schlossführung anzuschließen und sich von unseren erfahrenen und sachkundigen Mitarbeitern bei Ihrem Rundgang durch die mächtige Anlage der Neuenburg begleiten zu lassen. Die Dauer einer Führung beträgt ca. 50 Minuten, in denen Ihnen das Werden und Vergehen der Thüringer Landgrafen, interessante Aspekte zur Baugeschichte und die Besonderheiten der spätromanischen Doppelkapelle vermittelt werden.

**BUCHUNG:**

Kulturstiftung Sachsen-Anhalt  
Schloss Neuenburg

Schloss 1  
06632 Freyburg  
Tel. +49 (0) 34464 35530  
neuenburg@kulturstiftung-st.de  
[www.schloss-neuenburg.de](http://www.schloss-neuenburg.de)

**PREIS AB:****6,50**

EUR p.P.; Gruppe mit  
Führung 8,00 EUR  
inkl. Eintritt

**DAUER:**

ca. 50 Minuten

**GRUPPEN:**

ab 10 Pers.

## ROTKÄPPCHEN SEKTKELLEREI – DIE KUNST DES „SÄBULIERENS“



**SIE LIEGT MITTEN IM HERZEN** des Weinanbaugebiets Saale-Unstrut: die Rotkäppchen Sektkellerei in Freyburg. Rund 100.000 Gäste lassen sich dort pro Jahr von der ganz besonderen Atmosphäre verzaubern.

Die Rotkäppchen Sektkellerei bietet zusätzlich zum umfangreichen Führungs- und Verkostungsprogramm außergewöhnliche und exklusive Genusserlebnisse an, die nicht nur Sektkenner begeistern werden.

**LEISTUNGEN ::** Ein spektakuläres Erlebnis ist die ungewöhnliche Methode, eine Sektflasche sicher und gekonnt mit einem Säbel zu öffnen.

Was gefährlich klingt, ist eine Frage des gekonnten Hiebs, mit dem der Korken aus der Flasche entfernt wird. Unter professioneller Anleitung ist dieser Trick erlernbar – und aus der „geköpften“ Sektflasche kann zudem der prickelnde Rotkäppchen Sekt ausgeschenkt und verkostet werden.

**BUCHUNG:**

Rotkäppchen Sektkellerei

Sektkellereistraße 5  
06632 Freyburg (Unstrut)  
Tel. +49 (0) 34464 34-0  
sektival@rotkaeppchen.de  
[www.rotkaeppchen-sektkellerei.de](http://www.rotkaeppchen-sektkellerei.de)

**PREIS AB:****10,00**

EUR p.P.

**ZEITRAUM:**

ganzjährig

**DAUER:** 1 Stunde**GRUPPEN:**

mind. 10 Pers.

**BUSSTELLPLATZ:**

ja

## NAUMBURGER DOMGARTEN – GARTENTRAUM UND WEINGENUSS

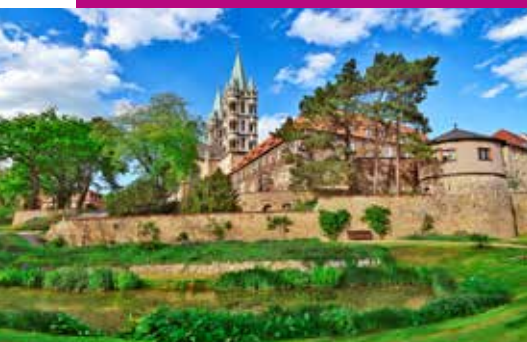

**DER NAUMBURGER DOM** zieht mit seinem Ensemble von zwölf lebensgroßen Stifterfiguren, darunter Markgräfin Uta, jährlich Tausende Gäste an. Im Domgarten der UNESCO-Welterbestätte laden idyllische Teiche und blühende Natur zwischen historischen Mauern und Bastionen zum Innehalten ein. Wirkungsvoll präsentiert sich hier die heimische Pflanzenwelt, die dem Naumburger Meister im 13. Jahrhundert für die mehr als 150 kunstvollen steinernen Werke am Westlettner und im Westchor als Vorlage diente.

**LEISTUNGEN ::** Sonderführung durch Dom und Domgarten inkl. 3er-Weinprobe, Weinglas und Köcher. Was verbindet das Weinkapitel am Westlettner im Dom mit dem Weingenuss? Begeben Sie sich auf die Spuren romanischer und gotischer Baukunst im Naumburger Dom. Wir überraschen Sie mit Wissenswertem und Amüsantem zur Bedeutung des Weins im Naumburger Dom, während Sie erlesene Saale-Unstrut-Weine genießen.

**BUCHUNG:**

Besucherservice Naumburger Dom

Domplatz 16/17  
06618 Naumburg  
Tel. +49 (0) 3445 2301133  
fuehrung@naumburger-dom.de  
[www.naumburger-dom.de](http://www.naumburger-dom.de)

**PREIS AB:****13,00**

EUR p.P.  
zzgl. 105,00 EUR  
Führungsgebühr

**ZEITRAUM:**

März bis Oktober

**DAUER:**

90 Minuten

**GRUPPEN:**

mind. 15 Pers.,  
max. 25 Pers.  
Freiplatz: Reiseleiter  
und Busfahrer frei

**BUSSTELLPLATZ:**

ja

## WEINGENUSS IM HERZEN VON SAALE-UNSTRUT

**BUCHUNG:**

Winzervereinigung Freyburg-Unstrut eG

Querfurter Straße 10  
06632 Freyburg  
Tel. +49 (0) 34464 306-25  
verkostung@winzervereinigung-  
freyburg.de  
[www.winzervereinigung-freyburg.de](http://www.winzervereinigung-freyburg.de)

**WO SAALE UND UNSTRUT ZUSAMMENFLIEßEN**, verbindet sich seit Jahrhunderten eine alte europäische Kulturlandschaft mit dem traditionsreichen Handwerk des Weinbaus. 1934 schlossen sich hier 27 Weinbauern zur Winzervereinigung Freyburg zusammen. Sie wuchs mit den Jahren zum größten Weinproduzenten der neuen Bundesländer. Insgesamt arbeiten rund 380 Winzer mit viel Leidenschaft und Herzblut der Gemeinschaft zu. Das Ergebnis sind Weine, die weit über die Grenzen der Region hinaus ihre Liebhaber finden.

**LEISTUNGEN ::** Lernen Sie den unverwechselbaren Wein unserer Region dort kennen, wo er entsteht. Entdecken Sie einen der schönsten Holzfasskeller Deutschlands während einer Kellerführung und genießen Sie vier ausgewählte Saale-Unstrut-Weine.

**PREIS AB:****14,00**

EUR p.P.

**ZEITRAUM:**

ganzjährig

**DAUER:**

90 Minuten

**GRUPPEN:**

ab 10 Pers.

**BUSSTELLPLATZ:**

ja



Historisches Rathaus der  
Stadt Tangermünde



# HAUPTSACHE DRAUSSEN: AKTIV DIE SCHÖNHEITEN DES LANDES ERKUNDEN



Entlang des Elberadwegs

**Überraschend große Seen** laden ein zum Wassersport, zahllose Wege im Harz gilt es zu erkunden und an den breiten Flüsse Elbe und Saale führen die Radwege entlang wechsellvoller Naturlandschaften. Was kann es Schöneres geben, als nach einem aktiven Tag in Sachsen-Anhalt die Füße auszustrecken und sich durch regionale Spezialitäten zu probieren. An den zahlreichen Routen kommt auch das kulturelle Erleben nicht zu kurz, denn Schlösser und Burgen, Bauten der Romanik oder historische Stätten sind im ganzen Land zu finden. „Echt aktiv“ ist vielleicht die schönste Art, diese Kleinode zu entdecken. [www.naturfreude-erleben.de](http://www.naturfreude-erleben.de)

## REISE-HIGHLIGHTS



### HÄNGEBRÜCKE „TITAN RT“ DIE LÄNGSTE HÄNGEBRÜCKE IHRER ART

Ein Bauwerk der Superlative – inmitten des Rappbodetals spannt sich die „Titan-RT“ mit sagenhaften 458,5 Metern Gesamtlänge über das Bode-Staubecken. [www.titan-rt.de](http://www.titan-rt.de)



### FLUSSREGION SAALE-UNSTRUT

Was liegt in der Flussregion Saale-Unstrut näher als Wassersport? Erkunden Sie die malerische Landschaft mit einem Paddelboot oder im Rahmen einer Kanutour. [www.saale-unstrut-tourismus.de](http://www.saale-unstrut-tourismus.de)

## ERLEBNISZENTRUM BERGBAU RÖHRIGSCHACHT – 800 JAHRE KUPFERSCHIEFERBERGBAU



Erkunden Sie 800 Jahre Kupferschieferbergbau! Fahren Sie in das Schaubergwerk Röhrigschacht mit einer originalen Schachtförderanlage bis in fast 300 m Tiefe ein. Per Grubenbahn gelangen Sie in ein ehemaliges Abbaufeld des 19. Jahrhunderts. Unsere Bergbauführer erläutern vor Ort anhand von Schauobjekten authentisch die Geschichte des Kupferschieferbergbaus von den Anfängen bis zur Neuzeit. Erfahren Sie, unter welchen extremen Bedingungen Generationen von Bergleuten unter Tage das Kupfer abbauten.

**BUCHUNG:**  
**Erlebniszentrum Bergbau Röhrigschacht Wettelrode**  
 Lehde 17  
 06526 Sangerhausen  
 Tel. +49 (0) 3464 587816  
 info@roehrig-schacht.de  
[www.roehrigschacht.de](http://www.roehrigschacht.de)

**LEISTUNGEN ::** Einfahrt in den Schacht, Grubenbahnfahrt, Führung unter Tage :: 1 Schachtschnaps  
**OPTIONAL ::** Versorgung in der Bergmannsklause

**PREIS AB:**  
**17,00**  
 EUR p.P. Eintritt inkl. Führung

**ZEITRAUM:**  
 ganzjährig  
**DAUER:**  
 75 Minuten

**GRUPPEN:**  
 ab 20 Personen

**BUSSTELLPLATZ:**  
 direkt am Röhrig-schacht

## „DAS GANZE LAND EIN GARTEN“ – TAGESAUSFLUG MIT DEM FAHRAD



**BUCHUNG:**  
**Gartenreich-Information**  
 Küchengebäude am Schloss Wörlitz  
 06785 Oranienbaum-Wörlitz  
 Tel. +49 (0) 34905 31009  
 buchung@welterbe-gartenreich.de  
[www.welterbe-gartenreich.de](http://www.welterbe-gartenreich.de)

**DIE GARTENREICHTOUR FÜRST FRANZ** berührt alle Gärten und Parks des Gartenreichs Dessau-Wörlitz. Die angebotene Tour verläuft auf einem der wohl schönsten Abschnitte durch die wunderbare Auenlandschaft der Elbe von Wörlitz nach Dessau-Waldersee. Über den Fliederwall bei Vockerode und den Sieglitzer Park mit der Solitude erreichen Sie das Luisium. Nach einer Führung durch Park und Schloss Luisium, das der Fürst für seine Gattin Louise erbauen ließ, besuchen Sie die Grablege des Fürstenpaares.

**LEISTUNGEN ::** Beginn der geführten Fahrradtour in Wörlitz :: kurze Einführung zur Geschichte des Gartenreichs Dessau-Wörlitz :: Streckenverlauf: Wörlitz, Vockerode, Sieglitzer Park mit Solitude, Schloss und Park Luisium, Kirche St. Bartholomäi (Grablege des Fürstenpaares) :: unterwegs Pause in einer idyllisch gelegenen Gaststätte (Selbstzahlung) :: Führung durch Schloss und Park Luisium

**PREIS AB:**  
**40,00**  
 EUR p.P. inkl. Leihfahrrad, Änderungen vorbehalten

**ZEITRAUM:**  
 April bis Oktober  
**DAUER:**  
 1 Tag

**GRUPPEN:**  
 mind. 15 Personen

**BUSSTELLPLATZ:**  
 ja

## SAALE-UNSTRUT ERLEBEN



**BUCHUNG:**  
**OUTTOUR Aktivreisen**  
 Zur Unstrut 55  
 06636 Laucha, OT Kirchscheidungen  
 Tel. +49 (0) 34462 601951  
 info@outtour.de  
[www.outtour.de](http://www.outtour.de)

**SIE SIND UNTERGEBRACHT** in unserem Partnerhotel in Nebra mit stilvollen Räumlichkeiten für Konferenzen, Tagungen oder festliche Anlässe. Während Ihres Aufenthalts ist eine vierstündige Paddeltour in Kanus oder Schlauchbooten geplant. Die Tour beginnt in Nebra und endet im Winzerdorf Kirchscheidungen. Am Ende der Tour erwartet Sie eine reichhaltige Winzervesper inkl. Probe drei ausgesuchter Weine der Region. Rad- oder Wanderausflüge in das Kloster Memleben oder die Arche Nebra zubuchbar.

**LEISTUNGEN ::** 2x Übernachtung im DZ/F, Paddeltour auf der Unstrut, Winzervesper inkl. 3er-Weinprobe :: Zusatzleistungen: Fahrradtouren auf dem Unstrutradweg nach Freyburg oder Naumburg, Besichtigung und Führung Arche Nebra, Besichtigung und Führung Kloster Memleben

**PREIS AB:**  
**139,00**  
 EUR p.P. im DZ/F

**ZEITRAUM:**  
 April bis Oktober  
**DAUER:**  
 3 Tage, 2 Nächte

**GRUPPEN:**  
 ab 10 Pers.

**BUSSTELLPLATZ:**  
 optional



## SEILBAHN-TOUR MIT HEXE-PUR



**ABWECHSLUNG UND GLEICHZEITIG ENTSPANNUNG** bietet unsere geführte „Seilbahn-Tour mit Hexe-Pur“ zwischen Hexentanzplatz, Bodetal und Rosstrappe. Einen abwechslungsreichen Tag erleben und trotzdem Entspannung in ursprünglicher Natur genießen – das können Sie bei uns in der Seilbahnen Thale Erlebniswelt. Unsere Gondolina entführt Sie zu interessanten, mystischen Plätzen und schwebt mit Ihnen sanft durch die Lüfte.

**LEISTUNGEN ::** Begrüßung durch die Seilbahnhexe „Gondolina“ :: kleines Überraschungsgeschenk für jeden Gast :: Berg- und Talfahrt zur Rosstrappe :: Eintritt ins 4-D-Sagen-Kino an der Bergstation des Sessellifts, wo Sie multimedial die berühmte Rosstrappensage erleben :: Mittagessen im „Hexenkessel“ (Bratwurst und Getränk) :: Fahrt zum Hexentanzplatz und Führung

**BUCHUNG:**

**Seilbahnen Thale GmbH**  
Goetheweg 1  
06502 Thale (Harz)  
Tel. +49 (0) 3947 2500  
info@seilbahnen-thale.de  
[www.seilbahnen-thale.de](http://www.seilbahnen-thale.de)

**PREIS AB:****123,90**

EUR p. Erw. als Gruppe

**ZEITRAUM:**

Ostern bis Oktober

**DAUER:**

ca. 4 Stunden

**GRUPPEN:**

ab 15 Pers.

**BUSSTELLPLATZ:**

ja

## KUNST-RADTOUR DURCH DIE LUTHERSTADT WITTENBERG

**WITTENBERGER STREETART-KUNST ENTDECKEN**

Die ca. drei Stunden dauernde Fahrradtour durch die Lutherstadt führt entlang der Originalschauplätze der Reformation über den neuen Bahnhof in Richtung Friedrichstadt, vorbei an der Hundertwasser-Schule zurück in Richtung Schloss-Vorstadt. Von dort führt der Weg über Kleinwittenberg entlang des Elberadwegs zum Ausgangspunkt zurück. Die Fahrradtour führt schwerpunktmäßig an den schönsten, kunstvoll durch Street-Art-Künstler gestalteten Graffiti-Darstellungen an vielen Fassaden der Stadt vorüber.

**LEISTUNGEN ::** 3-stündige Radtour durch die Lutherstadt Wittenberg :: **optional:** Leihräder gegen Gebühr buchbar über die Tourist-Information

**HINWEISE ::** Die Führung kann auch in verkürzter Variante oder als Stadtführung zu Fuß gebucht werden.

**BUCHUNG:**

**Tourist-Information Lutherstadt Wittenberg**  
Schlossplatz 2  
06886 Lutherstadt Wittenberg  
Tel. +49 (0) 3491 498610  
info@lutherstadt-wittenberg.de  
<https://lutherstadt-wittenberg.de>

**PREIS AB:****130,00**

EUR p. P.

**ZEITRAUM:**

ganzjährig buchbar

**DAUER:**

3 Stunden

**GRUPPEN:**

1–15 Pers.

**BUSSTELLPLATZ:**

ja

## WANDERREISE HARZER-HEXEN-STIEG VON OSTERODE NACH THALE



**DER ETWA 100 KILOMETER LANGE HARZER-HEXEN-STIEG** gehört mit seiner landschaftlich und kulturell besonders abwechslungsreichen Route zu den beliebtesten Wanderwegen Deutschlands. Eingebettet in einzigartiger Natur und stets begleitet von den zentralen Motiven Wasser und Hexen erleben Sie auf dieser Route von Osterode nach Thale (oder umgekehrt) allerlei Wissenswertes zu Bergbau, Fauna und Flora, Trinkwassergewinnung und Hochwasserschutz. Und immer mit dabei – der 1.142 m hohe Brocken.

**LEISTUNGEN ::** 6 Übernachtungen in Mittelklassehotels/ Pensionen :: 6 x Frühstück :: Begrüßungsgeschenk :: Begleitheft Harzer Wandernadel :: je Zimmer ein Tourenpaket :: Servicehotline :: optional: Gepäcktransfer

**BUCHUNG:**

**Elbe Rad Touristik GmbH**  
Olvenstedter Str. 61  
39108 Magdeburg  
Tel. +49 (0) 391 660989-0  
info@elbe-rad-weg.de  
[www.wander-weg.de](http://www.wander-weg.de)

**PREIS AB:****409,00**

EUR p. P. im DZ

**ZEITRAUM:**

April bis Oktober

**DAUER:**

7 Tage

**GRUPPEN:**

Individualreise ab 1 Person

## RAD-RUNDREISE GARTENREICH DESSAU-WÖRLITZ &amp; GOITZSCHE-SEEREGION



**DIE WELTERBEREGION ANHALT-DESSAU-WITTENBERG** erwartet Sie mit einer großen Vielfalt von Erlebnenswertem. Neben den Gartenträumen laden z. B. das Biosphärenreservat Mittelelbe und Denkmäler der Industriekultur ein. Jeder Tag der Radreise wird Sie überraschen. Die ersten Tage sind geprägt von Schlössern und prächtigen Gärten im Gartenreich Dessau-Wörlitz. Weiter geht es über Ferropolis – die Stadt aus Eisen –, die Goitzsche-Seeregion und den Irrgarten Altjeßnitz zurück nach Dessau.

**LEISTUNGEN ::** 5x Übernachtung in guten Mittelklasse-hotels :: 5x Frühstück :: Gepäcktransfer :: WelterbeCard für 3 Tage :: Eintritt Ferropolis :: je Zimmer ein Tourenpaket :: Servicehotline

**OPTIONAL ::** Leihräder (Tourenrad oder E-Bike)

**BUCHUNG:**

**Elbe Rad Touristik GmbH**  
Olvenstedter Str. 61  
39108 Magdeburg  
Tel. +49 (0) 391 660989 0  
info@elbe-rad-touristik.de  
[www.elbe-rad-touristik.de](http://www.elbe-rad-touristik.de)

**PREIS AB:****463,00**

EUR p. P.

**ZEITRAUM:**

April bis Oktober

**DAUER:**

6 Tage

**GRUPPEN:**

Individualreise ab 2 Person

## JUNGBRUNNEN UND GARTENRÄUME – BAD SCHMIEDEBERG UND ALTJEßNITZ



**ZU DEN SCHÖNSTEN PARKS** in der Dübener Heide gehört der Kurpark in Bad Schmiedeberg. Blühende Höhepunkte sind Rosengarten und Magnolienhain, Besonderheiten der Moor- und der Kräutergarten. Nicht verpassen darf man das Wasser-treten im Kneippzentrum – ein Genuss! Ein großes Vergnügen verspricht auch der älteste und größte barocke Irrgarten Deutschlands in Altjeßnitz: 125 Wege führen in sein Zentrum.

**LEISTUNGEN ::** Führung durch den Kurpark Bad Schmiedeberg :: Besuch des Kneipp-Therapiezentrum im Kurpark :: Mittagessen in Bad Schmiedeberg :: Führung durch den barocken Irrgarten Altjeßnitz mit Parkkirche (Straße der Romanik)

**BUCHUNG:**

**Sachsen Incoming GmbH**  
Bergstraße 7a  
08309 Eibenstock  
Tel. +49 (0) 37752 69339  
info@sachsen-incoming.com  
[www.sachsen-incoming.com](http://www.sachsen-incoming.com)

**PREIS AB:****39,00**

EUR p. P.

**ZEITRAUM:**

April bis September

**DAUER:**

1 Tag

**GRUPPEN:**

ab 25 Pers.

## KLOSTER PFORTA – DIE ZISTERZIENSER UND DER WEIN



**IM SÜDEN DES LANDES** Sachsen-Anhalt befindet sich das 1137 gegründete Zisterzienserkloster Pforta. Sie werden in die Zeit entführt, als Zisterziensermönche mit dem Weinanbau an Saale und Unstrut begannen. Die Zeitreise startet hinter den dicken Klostermauern und führt zu den Weinbergen des Landesweinguts Kloster Pforta. Hier erhalten Sie Einblicke in die Kunst des Weinanbaus, in die historischen Kellernanlagen und in das Weinarchiv.

**LEISTUNGEN ::** Führung durch das frühere Klostergelände mit einmaligen Zeugnissen zisterziensischer Baukunst. Zu den Höhepunkten zählen die mittelalterliche Grisaille-Fensterrose und das Tafelkreuz in der Kirche St. Marien. Im Landesweingut Kloster Pforta werden nach der Weinbergsführung drei Saale-Unstrut-Qualitätsweine verkostet.

**BUCHUNG:**

**Tourist-Information Naumburg**  
Markt 6  
06618 Naumburg  
Tel. +49 (0) 3445 273-121/-123  
fuehrungen@naumburg-tourismus.de  
[www.naumburg-tourismus.de](http://www.naumburg-tourismus.de)

**PREIS AB:****31,00**

EUR p. P.

**ZEITRAUM:**

Mai bis Oktober

**DAUER:**

4 Stunden

**GRUPPEN:**

ab 15 Pers.

**BUSSTELLPLATZ:**

Besucherzentrum



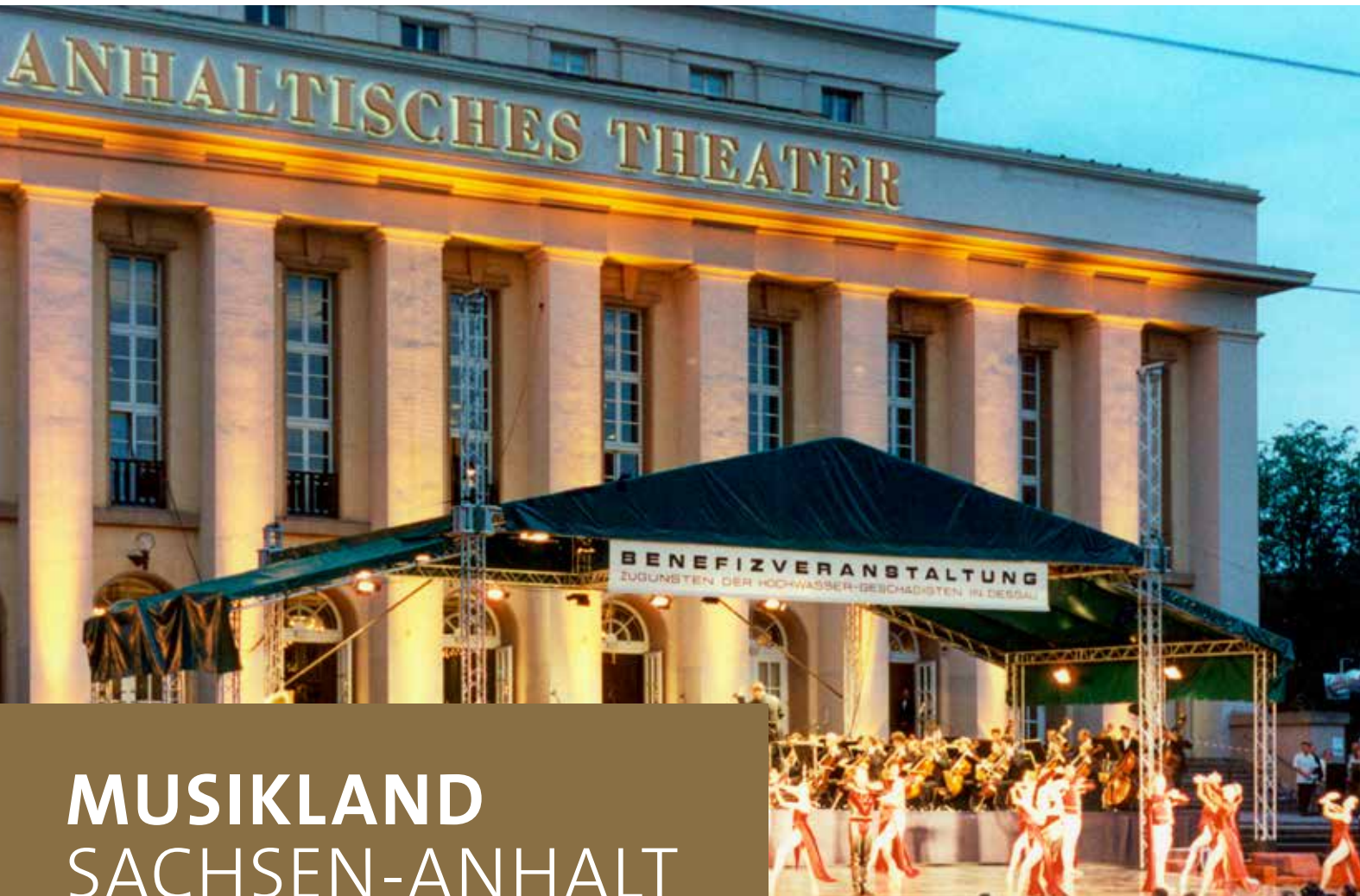

# MUSIKLAND SACHSEN-ANHALT

Großartige Komponisten wie Schütz, Telemann, Händel, Bach und Fasch – um nur einige zu nennen – sind in Mitteldeutschland geboren und haben einen Teil ihres Lebens hier verbracht. Nicht weniger aber prägen Avantgardenkünstler, Singer-Songwriter, Klang-Experimentalisten und musikalische Trendsetter unserer Tage das Musikleben des Landes. Alljährlich zu Ehren dieser Komponisten finden daher eine Vielzahl hochklassiger Musikveranstaltungen und abwechslungsreiche Festivals in unserem Bundesland statt.

Aber auch **Musikfeste** wie das Festival Klänge im Raum (Salzlandkreis), das Altmärkische Musikfest oder die Händel-Festspiele in Halle (Saale), die 2022 ihr 100-jähriges Jubiläum feiern, gehören zum Musikland Sachsen-Anhalt und machen unsere Angebote bunter und reicher.

Willkommen zum musikalischen Hochgenuss in Sachsen-Anhalt!

[www.musikfeste-sachsen-anhalt.de](http://www.musikfeste-sachsen-anhalt.de)



#MusiklandSA  
IM TAKT DER ZEIT  
SACHSEN-ANHALT



## KURT WEILL FEST

24.02. – 12.03.2023

Dessau

Kurt Weill beherrschte viele musikalische Sprachen auf souveräne Weise. Ebenso vielfältig präsentiert sich seit 1993 das Kurt Weill Fest mit seinen Opernaufführungen, Jazz- und Klassikkonzerten, Performances und Aufführungen zeitgenössischer Musik. Während drei Wochen begeistern Weltstars wie großartige Nachwuchskünstler in Dessau-Roßlau und Wörlitz, Halle und Magdeburg die Gäste.

[www.kurt-weill-fest.de](http://www.kurt-weill-fest.de)

## MAGDEBURGER TELEMANN-FESTTAGE

08. – 17.03.2024

## INTERNATIONALER TELEMANN-WETTBEWERB FÜR GESANG UND KONZERTE

Magdeburg

Jährlich wechselnd erinnern Magdeburger Telemann-Festtage und Internationaler Telemann-Wettbewerb im Geburtsort Georg Philipp Telemanns an diesen genialen Komponisten. Zu musikalischen Zeitreisen laden Konzerte im Dom, in der Johannis-kirche, im Kloster Unser Lieben Frauen oder im Gesellschaftshaus im Klosterberggarten ein. Zu erleben sind repräsentative Werke Telemanns mit internationalen Stars.

[www.telemann.org](http://www.telemann.org)

## CARL-LOEWE-FESTTAGE

März/April 2023

Löbejün

Carl Loewe, als „Balladenkönig“ weitgerühmt, wurde 1796 in Löbejün geboren. Ihm zu Ehren finden seit 2002 in seiner Geburtsstadt die Carl-Loewe-Festtage statt. Die 7. Ausgabe der Festtage widmet sich im Jahr seines 150. Todestags unter dem Thema „Carl Loewe – zwischen Pflicht und Kür“ vor allem dem kirchenmusikalischen Wirken des großen Romantikers.

[www.carl-loewe-gesellschaft.de](http://www.carl-loewe-gesellschaft.de)

## ALTMARK-FESTSPIELE

Ende Mai bis Anfang September

Mitten in Deutschland, im Dreieck der großen Städte Berlin, Hamburg und Hannover, treten in der Altmark unter dem Titel „Kultur an besonderen Orten“ nationale und internationale Künstler u. a. in Herrenhäusern, Scheunen, Feldsteinkirchen, Schlössern, Rinderställen, Fabrikhallen und Burg-ruinen auf. Heute sind die stetig und konstant wachsenden Altmark-Festspiele eine feste kulturelle Größe in der Landurlaubsregion im nördlichen Sachsen-Anhalt.

[www.altmarkfestspiele.de](http://www.altmarkfestspiele.de)

## KLANGART VISION

jährlich im Frühjahr und Herbst

u. a. Magdeburg, Halle (Saale), Dessau

Die KlangART Vision präsentiert zeitgenössische Musik in ihrer ganzen Fülle und Farbigkeit. Sie ermöglicht transkontinentale Konzerterlebnisse, baut Brücken zwischen Menschen und Musikstilen und bietet Platz für (T)Raum-Dialoge. Genre-übergreifend, experimentell, multimedial und facettenreich wird jedes KlangART-Event zum unvergesslichen Erlebnis.

[www.klangart-vision.de](http://www.klangart-vision.de)

## 17. INTERNATIONALE FASCH-FESTTAGE

15. – 18. Juni 2023

Zerbst

Die Residenzstadt Zerbst war im 18. Jahrhundert Wirkungsstätte eines der bedeutendsten Komponisten seiner Zeit: Johann Friedrich Fasch. Alle zwei Jahre im April finden ihm zu Ehren die Fasch-Festtage statt. Als vielseitiger Hofkapellmeister hinterließ er ein beeindruckendes Œuvre, das in der barocken Stadthalle, den Kirchen von Zerbst sowie des Umlands zu erleben ist.

[www.fasch.net](http://www.fasch.net)



**HÄNDEL-FESTSPIELE**

27.05. – 12.06.2022 | 26.05. – 11.06.2023

Halle (Saale)

Seit 1922 begeistern die Händel-Festspiele Musikliebhaber aus aller Welt in der Geburtsstadt des großen Barockkomponisten mit Operninszenierungen, Oratorienaufführungen und Konzerten. Über 100 hochkarätige Veranstaltungen, internationale Stars der Barockmusikszene und ein einzigartiges Ambiente an atmosphärisch reizvollen Aufführungsorten locken Jahr für Jahr rund 50.000 Gäste nach Halle – in eine Stadt, in der Händel noch heute gelebt wird.

[www.haendelfestspiele-halle.de](http://www.haendelfestspiele-halle.de)**SCHÖNEBECKER OPERETTENSOMMER**

Ende Juni bis Ende Juli

Bierer Berg

Das mittlerweile größte Operettenfestival Deutschlands ist ein Publikumsmagnet und zieht seit 1997 über 17.000 Zuschauer jährlich aus dem gesamten Bundesgebiet an. Die Freilichtbühne „Bierer Berg“ mit einer Kapazität von über 850 Plätzen wurde in der Form eines Amphitheaters gebaut. Die Anziehungskraft der schwungvollen und humorvollen Vorstellungen ist längst über den Salzlandkreis hinaus bekannt.

[www.mitteldeutsche-kammerphilharmonie.de](http://www.mitteldeutsche-kammerphilharmonie.de)**MELT!, SPLASH! UND FULL FORCE**

jährlich im Juni und Juli

Ferropolis, Gräfenhainichen

Industriegeschichte und Musikkultur gehen in der FERROPOLIS-Arena eine einzigartige Verbindung ein. Hier finden jedes Jahr open air vor außergewöhnlicher Tagebau-Kulisse die großen Festivals Melt!, splash! und Full Force statt; international renommiert und in ihren Genres die wichtigsten Festivals in Europa. Ob Metallica, Björk, Kylie Minogue, The XX, Marteria, Udo Lindenberg oder Herbert Grönemeyer – sie alle haben die euphorisierende Wirkung ihrer Musik in der Stadt aus Eisen erlebt.

[www.ferropolis.de](http://www.ferropolis.de)**WERNIGERÖDER SCHLOSSFESTSPIELE**

jährlich Juli – August

Wernigerode

Jährlich genießen rund 3.000 Gäste aus dem In- und Ausland die unwiderstehliche Verbindung von Natur und Kultur während der Schlossfestspiele. In der „Bunten Stadt am Harz“ gestalten junge, hoch talentierte Nachwuchssänger und das Philharmonische Kammerorchester Wernigerode die Opern- und Konzertabende auf Schloß Wernigerode® – ein unvergessliches Erlebnis!

[www.pkow.de](http://www.pkow.de)**INTERNATIONALER ORGELSOMMER**

Juli und August | jeden Freitag 19:30 Uhr

Naumburg

Musik lässt Menschen aus verschiedenen Teilen der Welt zusammenkommen und im Musikerlebnis eins werden. Bachs Musik, erklingend auf der einzigartigen Orgel Zacharias Hildebrandts von 1746 in St. Wenzel, macht Unsagbares hörbar. Und Hildebrandts Meisterinstrument, das prächtige Klangjuwel der Stadt Naumburg, ist grenzenlose Inspirationsquelle für immer neue Konzertideen und Musikprojekte.

[www.hildebrandt-orgel.de](http://www.hildebrandt-orgel.de)**KÖTHENER BACHFESTTAGE**

25.08. – 01.09.2024

Köthen (Anhalt)

Die Köthener Bachfesttage sind ein internationales Festival mit familiärer Atmosphäre. Das Schlossensemble mit dem berühmten Spiegelsaal und die Köthener Altstadt laden zum Verweilen ein, ein Schlossfest und Kurzkonzerte an vielen historischen Spielorten halten hochkarätigen Musikgenuss und überraschende Entdeckungen bereit – Bach, der hier viele seiner bekanntesten Werke schuf, hätte es gefallen.

[www.bachfesttage.de](http://www.bachfesttage.de)**14. KÖTHENER HERBST**

01. – 03.09.2023

Köthen

Das Barockmusikfest Köthener Herbst wird alle zwei Jahre an Johann Sebastian Bachs Wirkungsstätten in Köthen veranstaltet. Konzerte international renommierter Interpreten der Alten Musik, Symposien zu neuesten Erkenntnissen der Bach-Forschung und Ausstellungen im Bach-Schloss widmen sich jeweils einem speziell mit Bachs Köthener Jahren verbundenen Thema.

[www.bachfreunde-koethen.de](http://www.bachfreunde-koethen.de)**MERSEBURGER ORGELTAGE**

jährlich im September

Merseburg

Klingendes Herzstück der Orgeltage ist die große Ladegast-Orgel im Merseburger Dom, ein Instrument von überragender Bedeutung: So komponierte Franz Liszt seine bedeutendsten Orgelwerke eigens für die Domorgel, die seither als die Großorgel der Romantik gilt. International renommierte Organisten, berühmte Orchester und namhafte Solisten und Chöre haben das Orgelfestival weit über die Grenzen der Region hinaus bekannt gemacht.

[www.merseburger-orgeltage.de](http://www.merseburger-orgeltage.de)**WITTENBERGER RENAISSANCE MUSIKFESTIVAL**

jährlich im September/Oktober

Lutherstadt Wittenberg

Das Wittenberger Renaissance Musikfestival empfängt alljährlich Ende Oktober seine Gäste zu einem einmaligen Programm rund um die Alte Musik: Konzerte weltweit renommierter Interpreten, Kurse für Instrumentalspiel, Angebote für Kinder und Jugendliche, der begehrte historische Tanzball und nicht zuletzt die Instrumentenausstellung spiegeln alljährlich in ihrer faszinierenden Vielfalt die Musik der Renaissance wider.

[www.wittenberger-renaissancemusik.de](http://www.wittenberger-renaissancemusik.de)**HEINRICH SCHÜTZ MUSIKFEST**

07. – 16.10.2022 &amp; 06. – 15.10.2023

Weißenfels und Zeitz

Eintauchen in die faszinierende Klangwelt des 17. Jahrhunderts, begeisternde Konzerte mit international renommierten Künstlern, unkonventionelle Formate, historisch informierte Aufführungspraxis und lebendige Interpretation aus heutiger Perspektive – das bietet alljährlich das Heinrich Schütz Musikfest. Die authentischen Konzerte in Weißenfels und Zeitz sowie die einzigartige Kulturlandschaft des Burgenlandkreises versprechen zudem ein besonderes Erlebnis.

[www.schütz-musikfest.de](http://www.schütz-musikfest.de)**IMPULS | FESTIVAL FÜR NEUE MUSIK**

Oktober/November 2022 und 2023

u. a. Halle (Saale), Dessau, Magdeburg

Die Vielfalt der Neuen Musik entdecken! Jährlich im Oktober/November schließen sich alle Orchester des Landes sowie MDR-Sinfonieorchester und MDR-Rundfunkchor zu einem einzigartigen Netzwerk zusammen, um in vielen Städten Sachsen-Anhalts und darüber hinaus Neue Musik anders und aufregend einem breiten Publikum zu präsentieren – inspirierend und grenzüberschreitend.

[www.impulsfestival.de](http://www.impulsfestival.de)**MICHAELSTEINER KLOSTERKONZERTE**

ganzjährig verschiedene Termine

Blankenburg

Musik hat in Michaelstein Tradition: Ob in Konzerten, Workshops, in der Musikausstellung „KlangZeitRaum“, im Ambiente historischer Kloster-Räume oder dem neuen Konzertsaal in der Musikscheune – Musik erklingt überall im ehemaligen Zisterzienserkloster. Eine Spezialität ist Alte Musik mit international renommierten Interpreten, eigens entwickelten Programmen, populär präsentiert im Crossover, auf historischen Instrumenten und mit beliebter Barockmusik.

[www.kloster-michaelstein.de](http://www.kloster-michaelstein.de)



# ALTMARK

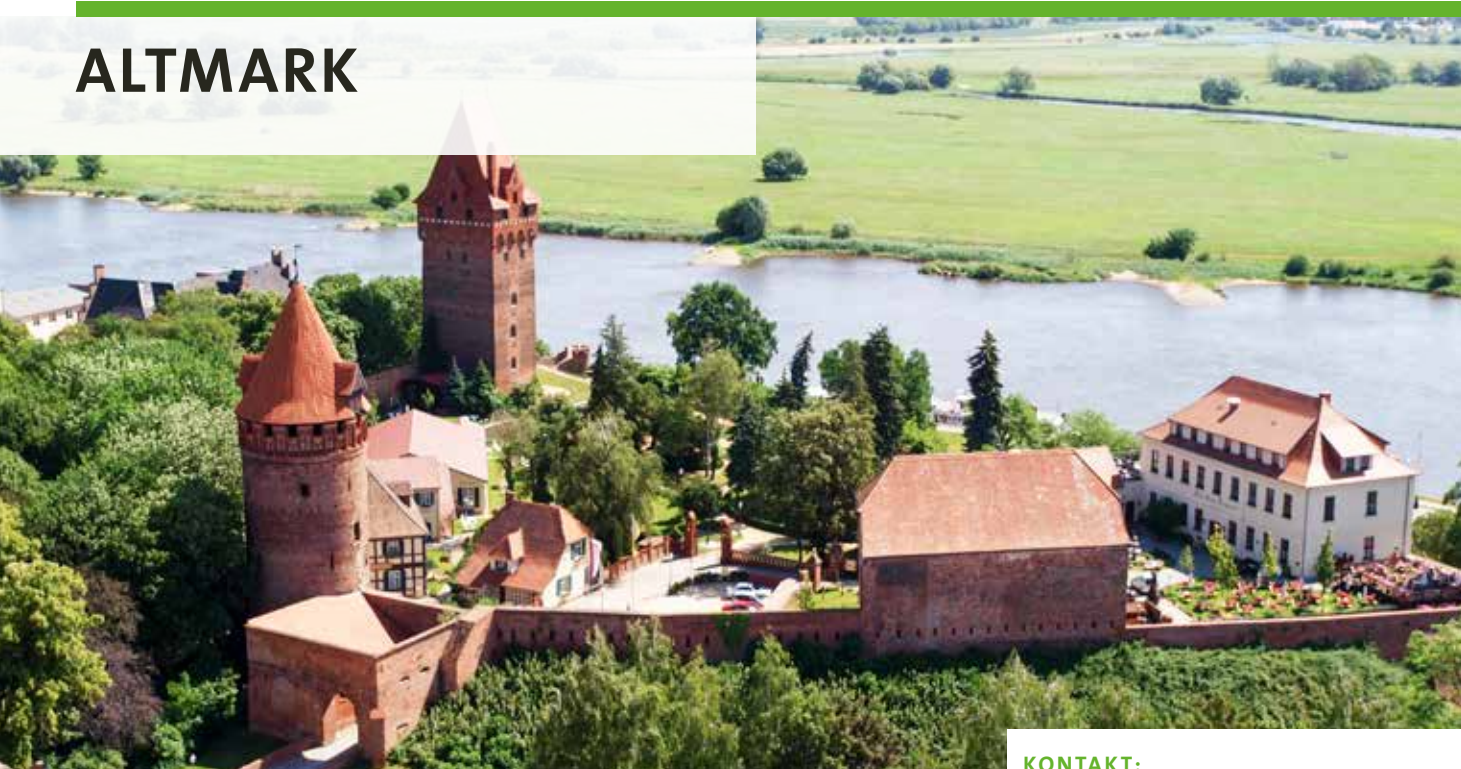

**Romanische Dorfkirchen, Backsteingotik** in historischen Hansestädten wie Salzwedel, Stendal oder Arendsee, Storchendörfer und Radwege, die Flusswege nachzeichnen – das ist die Altmark. Mit allen Sinnen in die Historie, aber auch die Schönheit der unberührten Natur eintauchen. Nirgendwo ist das besser möglich als in der „Wiege Preußens“, die im Übrigen auch die Heimat Otto von Bismarcks, dem „Eisernen Kanzler“ und Reichsgründer, war. Ein weiterer berühmter Altmärker war Johann Joachim Winckelmann (1717–1768), der Begründer der Klassischen Archäologie und der modernen Kunstgeschichte. Ihm widmet das Winckelmann-Museum in der Hansestadt Stendal eine ständige Ausstellung.

## KONTAKT:

### Altmärkischer Regionalmarketing- und Tourismusverband

Marktstraße 13  
39590 Tangermünde  
Tel. +49 (0) 39322 726013  
tourismus@altmark.de

Ansprechpartnerin Gruppenreisen:  
*Ramona Wolf*

[www.altmark.de](http://www.altmark.de)

## REISEHIGHLIGHTS

### Freilichtmuseum Diesdorf

Das Freilichtmuseum zeigt auf einer Fläche von zirka sechs Hektar mehr als 20 Wohn- und Wirtschaftsgebäude sowie historisch angelegte Bauergärten und Feldflächen.

[www.freilichtmuseum-diesdorf.de](http://www.freilichtmuseum-diesdorf.de)

### Bismarck-Museum Schönhausen

Am 1. April 1815 erblickte Otto Eduard Leopold von Bismarck in Schönhausen das Licht der Welt, der später als „Eiserner Kanzler“ Geschichte schreiben sollte. Das Museum ist ihm und seinem Wirken gewidmet.

[www.bismarck-stiftung.de](http://www.bismarck-stiftung.de)

### Mississippi-Shuffle-Boat

„Queen Arendsee“  
Eine Rundfahrt mit Flair auf dem Mississippi-Shuffle-Boat „Queen Arendsee“ bietet zauberhafte Blicke auf die Schönheiten der Uferlandschaft des Arendsees.

[www.arendsee.de](http://www.arendsee.de)

### Turmuhrenmuseum Hansestadt Seehausen

Rund 85 Exponate, darunter eine große, mit Schlagwerken für die Stunden und Viertelstunden ausgerüstete Kirchturmuhr und kleinere Stücke öffentlicher Uhren erwarten die Gäste.

[www.turmuhrenmuseum-seehausen.de](http://www.turmuhrenmuseum-seehausen.de)

## AUSGEWÄHLTE GRUPPENUNTERKÜNFTE

### Hotel Schloss Storkau \*\*\*\*

Tangermünde, OT Storkau  
[www.hotel-schloss-storkau.de](http://www.hotel-schloss-storkau.de)

### Flair Altmark Hotel „Deutsches Haus“ \*\*\*\*

Arendsee  
[www.dh-arendsee.de](http://www.dh-arendsee.de)

### ArtHotel Kiebitzberg

Hansestadt Havelberg  
[www.arthotel-kiebitzberg.de](http://www.arthotel-kiebitzberg.de)

### Hotel Schloss Tangermünde \*\*\*\*

Tangermünde  
[www.schloss-tangermuende.de](http://www.schloss-tangermuende.de)

### Land-gut-Hotel Seeblick \*\*\*

Klietz  
[www.seeblick-klietz.de](http://www.seeblick-klietz.de)

### Hotel Gasthof Gose \*\*\*

Rochau, OT Ziegenhagen  
[www.hotel-freizeit-gose.de](http://www.hotel-freizeit-gose.de)

## AUSGEWÄHLTE GASTRONOMIEBETRIEBE

### Schulzens Hotel & Hofbräu

Tangermünde  
[www.schulzens.info](http://www.schulzens.info)

### Restaurant im Wellness- und Sporthotel „Haus am See“

Arendsee  
[www.wellnessfarm-arendsee.de](http://www.wellnessfarm-arendsee.de)

### Gaststuben Exempel & Zecherei St. Nikolai

Tangermünde  
[www.exempel.de](http://www.exempel.de)

### Landhotel Mehrin

Kalbe/OT Mehrin  
[www.landhotel-mehrin.de](http://www.landhotel-mehrin.de)

# HAVELBERG



## KONTAKT:

### Tourist-Information der Hansestadt Havelberg

Uferstr. 1  
39539 Hansestadt Havelberg  
Tel. +49 (0) 39387 79091  
tourist-information@havelberg.de

Ansprechpartnerin Gruppenreisen:  
*Marina Heinrich*

[www.havelberg.de](http://www.havelberg.de)

**Die Dom-, Insel- und Hansestadt Havelberg** liegt idyllisch an einem eiszeitlichen Höhenzug an Havel und Elbe. Im Jahre 948 erstmals urkundlich erwähnt als Bischofssitz und historisch verwurzelt mit Brandenburg gehört die „Wiege der Prignitz“ heute zum Nordosten Sachsens-Anhalts. Der romanische Dom St. Marien thront über der mittelalterlichen Altstadt. Das Kleinod punktet mit gut ausgebauten Radwegen, Bootsanlagen an der Havel ebenso wie mit Ausstellungen, Konzerten, Lesungen oder traditionellen Festen wie dem Havelberger Pferdemarkt.

## REISEHIGHLIGHTS

### Dom St. Marien

1170 als romanische Basilika geweiht, an der Straße der Romanik, mit vollständig erhaltener Klosteranlage des Mittelalters.

[www.havelberg-dom.de](http://www.havelberg-dom.de)

### Prignitz-Museum am Dom St. Marien

Präsentiert die Dom-, Stadt- und Siedlungsgeschichte.

[www.prignitz-museum.de](http://www.prignitz-museum.de)

### Haus der Flüsse – Natura 2000

Die naturkundliche, multimediale Ausstellung vom Biosphärenreservat Mittel Elbe informiert über die Vielfalt der Flusslandschaften an Havel und Elbe.

[www.haus-der-fluesse.de](http://www.haus-der-fluesse.de)

### St.-Annen-Kapelle

Achteckiger Backsteinbau aus dem Spätmittelalter, heute Traukapelle.

[www.havelberg.de](http://www.havelberg.de)

### Stadtkirche St. Laurentius

Die gotische Hallenkirche mit barocker Gottlieb-Scholtze-Orgel von 1754 ist das älteste Gebäude auf der Stadtinsel.

[www.havelberg-dom.de](http://www.havelberg-dom.de)

### Hospitalkapelle St. Spiritus

Mittelalterlicher Backsteinbau mit Sandsteinrelief, das die Geißelung und Kreuzigung Christi darstellt.

[www.havelberg.de](http://www.havelberg.de)

### Domkurie D 8

Der denkmalgerecht sanierte Fachwerkbau von 1726 ist ein typisches Beispiel der früheren Domherrnhöfe: mit Galerie, Regionalladen, großer Gartenanlage und Café.

[www.domherrn8.de](http://www.domherrn8.de)

### KunstQuartier

Kunst und Kultur sind hier auf Dauer zu Gast: mit Ausstellungen, Theater, Kabarett und Lesungen.

[www.arthotel-kiebitzberg.de](http://www.arthotel-kiebitzberg.de)

## AUSGEWÄHLTE GRUPPENUNTERKÜNFTE

### ArtHotel Kiebitzberg®

[www.arthotel-kiebitzberg.de](http://www.arthotel-kiebitzberg.de)

### Hotel „Am Hafen“

[www.hotel-havelberg.de](http://www.hotel-havelberg.de)

### Havelhöfe Garz

[www.havelhoeefe.de](http://www.havelhoeefe.de)

## AUSGEWÄHLTE GASTRONOMIEBETRIEBE

### Fischerstube Warnau

[www.fischerstube-warnau.de](http://www.fischerstube-warnau.de)

### Güldene Pfanne

[www.gueldene-pfanne.de](http://www.gueldene-pfanne.de)

### Restaurant Schmokenberg®

[www.restaurant-schmokenberg.de](http://www.restaurant-schmokenberg.de)



# SALZWEDEL



**Malerische Kopfsteingassen, liebevoll restaurierte Fachwerkhäuser** und eindrucksvolle Backsteinbauten machen Salzweidel zu einer Kulisse wie aus einem Märchenfilm. Von Weitem sichtbar sind die Türme der Marien- und Katharinenkirche im Zentrum des mittelalterlichen Stadtkerns. Über 900 Jahre Stadtgeschichte sind hier auf Schritt und Tritt erlebbar. Süßer kulinarischer Botschafter der Region ist der Baumkuchen, der über offenem Feuer schichtweise gebacken wird.

## KONTAKT:

**Hansestadt Salzweidel**  
**Tourist-Information Salzweidel**  
 Neuperverstraße 29  
 29410 Hansestadt Salzweidel  
 Tel. +49 (0) 3901 422438  
 tourist-info@salzweidel.de  
[www.salzweidel.de](http://www.salzweidel.de)

## REISEHIGHLIGHTS

**Johann-Friedrich-Danneil-Museum**  
 Stadt- und Regionalgeschichte,  
 „Weinberg-Altar“ – von Lucas Cranach  
 dem Jüngeren  
[www.museen-altmarkkreis.de](http://www.museen-altmarkkreis.de)

**Kunsthau Salzweidel**  
 Kunstausstellungen von der klassischen  
 Moderne bis zur Gegenwart  
[www.kunsthau-salzweidel.com](http://www.kunsthau-salzweidel.com)

**Marienkirche**  
 Größter Schnitzaltar der Altmark,  
 Kirchenmusik  
[www.marienkirche-salzweidel.de](http://www.marienkirche-salzweidel.de)

**Katharinenkirche**  
 Gotischer Einhornaltar, Kirchenmusik  
[www.katharinenkirche-salzweidel.de](http://www.katharinenkirche-salzweidel.de)

**Original Salzweideler  
 Baumkuchen – in Manufakturen  
 über offenem Feuer gebacken**  
 Schaubacken,  
 Bäckereibesichtigungen, Café

[www.baumkuchen-kaufen.de](http://www.baumkuchen-kaufen.de),  
[www.baumkuchen-salzweidel.de](http://www.baumkuchen-salzweidel.de),  
[www.baumkuchen-saw.de](http://www.baumkuchen-saw.de),  
[www.salzweidelerbaumkuchen.de](http://www.salzweidelerbaumkuchen.de)

**Märchenpark**  
 Spielen und Schaugärten auf 50.000 m<sup>2</sup>  
[www.maerchenpark-duftgarten.de](http://www.maerchenpark-duftgarten.de)

**Historische Innenstadt**  
 Mittelalterlicher Stadtkern mit Stadt-  
 mauer und Burganlage, wuchtige Kir-  
 chen, mehr als 570 Fachwerkbauten  
[www.salzweidel.de](http://www.salzweidel.de)

**Geburtshaus Jenny von Westphalen**  
 Erinnerungsort an Jenny Marx  
[www.museen-altmarkkreis.de](http://www.museen-altmarkkreis.de)

## AUSGEWÄHLTE GRUPPENUNTERKÜNFTE

**Hotel Union**  
[www.hotel-union-salzweidel.de](http://www.hotel-union-salzweidel.de)

**Hotel An der Warthe**  
[www.hotel-warthe.de](http://www.hotel-warthe.de)

**Hotel Siebeneichen \*\*\***  
[www.hotel-siebeneichen.de](http://www.hotel-siebeneichen.de)

**Landhotel Mehrin \*\*\***  
[www.landhotel-mehrin.de](http://www.landhotel-mehrin.de)

## AUSGEWÄHLTE GASTRONOMIEBETRIEBE

**Cafe Kruse**  
[www.baumkuchen-kaufen.de](http://www.baumkuchen-kaufen.de)

**Restaurant Einar Krause**  
[www.restaurant-einar-krause.de](http://www.restaurant-einar-krause.de)

**Restaurant Aragwi**  
[www.restaurant-aragwi.de](http://www.restaurant-aragwi.de)

**Restaurant Salzweideler Stuben**  
[www.hotel-union-salzweidel.de](http://www.hotel-union-salzweidel.de)

**Restaurant heimart**  
[www.heimart-saw.de](http://www.heimart-saw.de)

**Restaurant Eisen Carl**  
 Tel. +49 (0) 3901 472326

# STENDAL



**Die Hansestadt Stendal** gehört zu den ältesten Städten der Mark Branden-  
 burg. Die Vielzahl der imposanten Gebäude aus der Backsteingotik erinnert  
 an den einstigen Reichtum und an ihre Bedeutung als Hansestadt. Am  
 9. Dezember 1717 wurde hier Johann Joachim Winckelmann geboren, der als  
 Begründer der wissenschaftlichen Archäologie und Kunstgeschichte gilt.

**TIPP:** 23. Sachsen-Anhalt-Tag 2024

## KONTAKT:

**Tourist-Information Stendal**  
 Markt 1  
 39576 Hansestadt Stendal  
 Tel. +49 (0) 3931 651190  
 touristinfo@stendal.de  
[www.stendal-tourist.de](http://www.stendal-tourist.de)

## REISEHIGHLIGHTS

**Altmärkisches Museum**  
 Ein traditionsreiches Haus, gegründet  
 bereits 1888  
[www.museum.stendal.de](http://www.museum.stendal.de)

**Winckelmann-Museum**  
 Das einzige Museum, das dem Begrün-  
 der der Klassischen Archäologie und neu-  
 eren Kunstwissenschaft Johann Joachim  
 Winckelmann (1717–1768) gewidmet ist.  
[www.winckelmann-gesellschaft.com](http://www.winckelmann-gesellschaft.com)

**Dom St. Nikolaus**  
 Er ist vor allem für seinen großen  
 Bestand an spätmittelalterlicher  
 Glasmalerei bekannt.  
[www.stadtgemeinde-stendal.de](http://www.stadtgemeinde-stendal.de)

**St. Marien**  
 Die gotische Marienkirche steht  
 im Zentrum der Stadt und zieht dort  
 sofort die Aufmerksamkeit der  
 Gäste auf sich.  
[www.stadtgemeinde-stendal.de](http://www.stadtgemeinde-stendal.de)

**Theater der Altmark**  
 Das Landestheater ist die erste Adres-  
 se für einen unterhaltsamen Abend in  
 Stendal.  
[www.tda-stendal.de](http://www.tda-stendal.de)

**Stadtführungen**  
 Entdecken Sie Stendal – die Stadt der  
 Backsteingotik!  
[www.stendal-tourist.de](http://www.stendal-tourist.de)

**Stadttor Uenglinger Tor**  
 Den Gast erwartet ein herrlicher Blick  
 über Stendals Altstadt.  
[www.stendal-tourist.de](http://www.stendal-tourist.de)

**Stendaler Rolandfest**  
 Das größte Familienfest der Altmark  
[www.veranstaltungen-stendal.de](http://www.veranstaltungen-stendal.de)

**Glockenklänge vom Schienenstrang**  
 Die größte deutsche Sammlung  
 betriebsfähiger elektromechanischer  
 Eisenbahnläutewerke mit über  
 30 Exponaten  
[www.stendal-tourist.de](http://www.stendal-tourist.de)

**St. Jacobi**  
 Die Jacobikirche liegt im sogenannten  
 Alten Dorf, dem ältesten Stadtteil von  
 Stendal, und bestand schon vor der Erst-  
 erwähnung. Im 11. Jh. wurde die erste  
 Steinkirche aus Feldsteinen errichtet.  
[www.jacobistendal.de](http://www.jacobistendal.de)

## AUSGEWÄHLTE GRUPPENUNTERKÜNFTE

**Altstadt-Hotel Stendal \*\*\***  
[www.ah-stendal.de](http://www.ah-stendal.de)

**Hotel Schwarzer Adler \*\*\***  
[www.adler-stendal.de](http://www.adler-stendal.de)

## AUSGEWÄHLTE GASTRONOMIEBETRIEBE

**Le Petit**  
[www.lepetitstendal.de](http://www.lepetitstendal.de)

**Atrium – Das Restaurant**  
[www.atrium-stendal.de](http://www.atrium-stendal.de)

**Kaffeekult**  
[www.kaffeekult-frank.de](http://www.kaffeekult-frank.de)



## WELTERBEREGION ANHALT-DESSAU- WITTENBERG



### KONTAKT:

**WelterbeRegion  
Anhalt-Dessau-Wittenberg e. V.**  
Neustraße 13  
06886 Lutherstadt Wittenberg  
Tel. +49 (0) 3491 402610  
info@anhalt-dessau-wittenberg.de  
Ansprechpartnerin Gruppenreisen:  
*Elke Witt*  
[www.anhalt-dessau-wittenberg.de](http://www.anhalt-dessau-wittenberg.de)

**Gebaltes UNESCO-Welterbe** befindet sich in der WelterbeRegion Anhalt-Dessau-Wittenberg auf kleinem Raum: das Bauhaus, die Meister- und Laubenganghäuser in Dessau, die Lutherstätten in Wittenberg sowie das Gartenreich Dessau-Wörlitz. Das UNESCO-Biosphärenreservat Mittelbe wird eingerahmt von den Naturparks Dübener Heide im Süden und Fläming im Norden der Region sowie im Westen vom Naturpark „Unteres Saaletal“.

### REISEHIGHLIGHTS

#### UNESCO-Welterbe-Gartenreich Dessau-Wörlitz

Gärten und Schlösser mit wertvollen Kunstsammlungen in einer harmonischen Verbindung mit der Natur  
[www.gartenreich.de](http://www.gartenreich.de)

#### Zerbst/Anhalt

Katharina-Route: 10 Stationen zu Katharina der Großen  
[www.stadt-zerbst.de](http://www.stadt-zerbst.de)

#### Goitzsche-Seeregion

Schiffsausflüge auf der Goitzsche  
[www.ms-vineta.de](http://www.ms-vineta.de)  
[www.msreudnitz.de](http://www.msreudnitz.de)

#### FERROPOLIS – die Stadt aus Eisen

Freilichtmuseum der Industriegeschichte  
[www.ferropolis.de](http://www.ferropolis.de)

#### Bachstadt Köthen

Museen im Schloss, Veranstaltungszentrum und Homöopathie  
[www.schlosskoethen.de](http://www.schlosskoethen.de)

#### Freilichtmuseum Reppichau

Kunstprojekt Sachsenspiegel mit Plastiken, Fassadenbemalungen und Ausstellungsräumen zum ersten mittelalterlichen Rechtsbuch  
[www.reppichau.de/](http://www.reppichau.de/)  
[kunstprojekt-sachsenspiegel](http://kunstprojekt-sachsenspiegel.de)

#### Gemeinde Muldestausee

Buchdorf Friedersdorf-Mühlbeck, Barockkirche Burgkernitz, Holzskulpturenpfad Schlaitz

#### Auenhaus Informationszentrum

Die neue naturkundliche, multimediale Erlebnisausstellung informiert über das UNESCO-„Biosphärenreservat Mittelbe“.  
[www.mittelbe.com](http://www.mittelbe.com)

### AUSGEWÄHLTE GRUPPENUNTERKÜNFTE

#### Hotel Anhalt \*\*\*

Köthen (Anhalt)  
[www.hotelanhalt.de](http://www.hotelanhalt.de)

#### Heidehotel Lubast \*\*\*\*

Kemberg, OT Lubast  
[www.heidehotel-lubast.de](http://www.heidehotel-lubast.de)

#### Landhaus Wörlitzer Hof \*\*\*\*

Oranienbaum-Wörlitz, OT Wörlitz  
[www.woerlitzer-hof.de](http://www.woerlitzer-hof.de)

#### Ringhotel Zum Stein \*\*\*\*

Oranienbaum-Wörlitz, OT Wörlitz  
[www.hotel-zum-stein.de](http://www.hotel-zum-stein.de)

### AUSGEWÄHLTE GASTRONOMIEBETRIEBE

#### Marinapark Goitzsche

Bitterfeld-Wolfen  
[www.marinapark-goitzsche.de](http://www.marinapark-goitzsche.de)

#### Restaurant Seensucht

Bitterfeld-Wolfen  
[www.meine-seensucht.de](http://www.meine-seensucht.de)

#### Brauhaus Köthen

Köthen (Anhalt)  
[www.brauhauskoethen.de](http://www.brauhauskoethen.de)

#### Rephuns Garten

Zerbst (Anhalt)  
[www.rephun.com](http://www.rephun.com)

## BERNBURG (SAALE)



Bernburg ist als barrierefrei geprüfter Tourismusort „Reisen für Alle“ ausgezeichnet.

**Bernburg an der Saale** liegt im Herzen Sachsens-Anhalts im Naturpark „Unteres Saaletal“. Stolz und imposant erhebt sich hoch über der Saale Schloss Bernburg – Stammsitz der Fürsten zu Anhalt-Bernburg, auch die „Krone Anhalts“ genannt. Erleben Sie die liebevoll sanierte Altstadt mit vielen Sehenswürdigkeiten, fahren Sie mit der Parkeisenbahn durch das Bernburger „Krumbholz“ zum Märchengarten „Paradies“ oder genießen Sie eine Fahrt mit dem vollklimatisierten Fahrgastschiff MS „Saalefee“!

### KONTAKT:

**BFG-Bernburger Freizeit GmbH**  
Stadtinformation  
Lindenplatz 9  
06406 Bernburg (Saale)  
Tel. +49 (0) 3471 3469311  
stadtinfo@bernburger-freizeit.de  
Ansprechpartnerin Gruppenreisen:  
*Susan Rettig*  
[www.bernburger-freizeit.de](http://www.bernburger-freizeit.de)

### REISEHIGHLIGHTS

#### Schloss Bernburg mit Eulenspiegelturn

Die ehemalige Residenz der Fürsten zu Anhalt-Bernburg ist eines der imposantesten Renaissanceschlösser Mitteldeutschlands. Ende 2022 öffnet das Museum mit neuen Ausstellungen und barrierefreiem Zutritt. Der romanische Bergfried auf Schloss Bernburg ist das weltweit größte Denkmal, das an den lustigen Schalk erinnert (Straße der Romanik).  
[www.museumschlossbernburg.de](http://www.museumschlossbernburg.de)

#### Carl-Maria-von-Weber-Theater

Das ehemalige Residenztheater wurde 1827 als klassizistischer Bau im Auftrag von Herzog Alexius von Anhalt-Bernburg errichtet (Europastraße Historische Theater).  
[www.theater-bernburg.de](http://www.theater-bernburg.de)

#### Schlosskirche St. Aegidien mit Fürstengruft

Charakteristisch sind unterschiedlichste Baustile, eine einzigartige Gestaltung durch den Künstler Moritz Götze und die Fürstengruft derer zu Anhalt-Bernburg.  
[www.schlosskirche-online.de](http://www.schlosskirche-online.de)

#### St. Stephani

Eine der ältesten Kirchen in Sachsen-Anhalt: Romanik pur mit halbrunder Apsis, quadratischem Chor und einem wuchtigen, eckigen Westturm (Straße der Romanik)  
[www.talstadtgemeinde-bernburg.de](http://www.talstadtgemeinde-bernburg.de)

#### Fahrgastschiff MS „Saalefee“

Mit dem vollklimatisierten Schiff MS „Saalefee“ durch den Naturpark „Unteres Saaletal“ mit einzigartigem Blick auf das Residenzschloss der Fürsten zu Anhalt-Bernburg!  
[www.bernburger-freizeit.de](http://www.bernburger-freizeit.de)

### AUSGEWÄHLTE GRUPPENUNTERKÜNFTE

#### Askania-Hotel \*\*\*\*

[www.askania-hotel-bernburg.de](http://www.askania-hotel-bernburg.de)

#### Hotel „Fürsteneck“ \*\*\*\*

[www.hotel-fursteneck.de](http://www.hotel-fursteneck.de)

#### Hotel Wippertal \*\*\*\*

[www.wippertal.com](http://www.wippertal.com)

#### Bernstein „Acamed Resort“ \*\*\*\*

[www.acamed.de](http://www.acamed.de)

#### SLotel – Das Stadthotel

[www.slotel.de](http://www.slotel.de)

#### Cityhotel Bernburg

[www.cityhotel-bernburg.de](http://www.cityhotel-bernburg.de)

### AUSGEWÄHLTE GASTRONOMIEBETRIEBE

#### Lindenhof-Traditionsgasthaus

[www.lindenhof-bernburg.de](http://www.lindenhof-bernburg.de)

#### Restaurant im Parforcehaus

[www.slotel.de](http://www.slotel.de)

#### Kleines Brauhaus „Viktor Amadeus“

[www.askania-hotel-bernburg.de](http://www.askania-hotel-bernburg.de)

#### Restaurant Märchengarten „Paradies“

[www.bernburg-paradies.de](http://www.bernburg-paradies.de)

#### Restaurant „Alter Markt“

[www.altermarktbernburg.de](http://www.altermarktbernburg.de)

#### Restaurant Wippertal

[www.wippertal.com](http://www.wippertal.com)

#### Restaurant „Albatros“

[www.bernsteinhotels.de](http://www.bernsteinhotels.de)



## DESSAU-ROSSLAU



Das Bauhaus und die Meisterhäuser sowie das Gartenreich Dessau-Wörlitz – beides UNESCO-Welterbe – sind für Architektur- und Kulturliebhaber ein lohnendes Reiseziel. Im September 2019 wurde das Bauhaus Museum Dessau eröffnet. Nach der Wiedereröffnung im Jahr 2022 zeigt die Anhaltische Gemäldegalerie Dessau im liebevoll restaurierten Schloss Georgium die Alten Meister von Cranach über Dürer bis Rubens. Naturbegeisterte können per Rad oder Kanu die reizvolle Flusslandschaft der Elbe und Mulde im Biosphärenreservat Mittelbe entdecken.

### KONTAKT:

**Tourist-Information Dessau**  
Ratsgasse 11  
06844 Dessau-Roßlau  
Tel. +49 (0) 882920-02  
post@visitdessau.com  
[www.visitdessau.com](http://www.visitdessau.com)

### REISEHIGHLIGHTS

**Bauhaus Dessau (UNESCO-Welterbe)**  
Bedeutendste Architekturhochschule der 1920er Jahre, prägend für die moderne Architektur  
[www.bauhaus-dessau.de](http://www.bauhaus-dessau.de)

**Bauhaus Museum Dessau**  
Präsentation der zweitgrößten Bauhaus-Sammlung der Welt  
[www.bauhaus-dessau.de](http://www.bauhaus-dessau.de)

**Technikmuseum Hugo Junkers**  
Die Ausstellung informiert über die Luftfahrt sowie das bahnbrechende und vielseitige Wirken Hugo Junkers.  
[www.technikmuseum-dessau.org](http://www.technikmuseum-dessau.org)

**Anhaltische Gemäldegalerie im Schloss Georgium (UNESCO-Welterbe)**  
Größte Sammlung Alter Meister in Sachsen-Anhalt (Wiedereröffnung 2022)  
[gemaeldegalerie.dessau-rosslau.de](http://gemaeldegalerie.dessau-rosslau.de)

### Gartenreich Dessau-Wörlitz (UNESCO-Welterbe)

Von Fürst Leopold III. Friedrich Franz von Anhalt-Dessau (1740–1817) angelegtes Arrangement von sechs Schloss- und sieben Parkanlagen  
[www.gartenreich.de](http://www.gartenreich.de)

**Anhaltisches Theater Dessau**  
Das Anhaltische Theater Dessau gehört zu den größten Bühnenhäusern Europas und bietet Musiktheater, Konzert, Schauspiel, Ballett und Puppentheater. Die Anhaltische Philharmonie spielt abwechslungsreiche Sinfonie- und Kammerkonzerte.  
[www.anhaltisches-theater.de](http://www.anhaltisches-theater.de)

### Museum für Stadtgeschichte im Johannbau

Die Ausstellung beleuchtet die 800-jährige, an berühmten Persönlichkeiten und Innovationen reiche Kulturgeschichte Dessaus und der Region.  
[www.visitdessau.com](http://www.visitdessau.com)

### AUSGEWÄHLTE GRUPPENUNTERKÜNFTE

**Radisson Blu**  
**Fürst Leopold Hotel Dessau** \*\*\*\*  
[www.hotel-dessau-city.com/de](http://www.hotel-dessau-city.com/de)

**Dormero City Hotel Dessau** \*\*\*\*  
[www.dormero.de/hotel-dessau-rosslau/kontakt](http://www.dormero.de/hotel-dessau-rosslau/kontakt)

**Jugendherberge Dessau**  
[www.jugendherberge.de](http://www.jugendherberge.de)

**Hotel Days Inn Dessau 3**  
[www.daysinndessau.com/de](http://www.daysinndessau.com/de)

### AUSGEWÄHLTE GASTRONOMIEBETRIEBE

**Brauhaus zum Alten Dessauer**  
[www.alter-dessauer.de](http://www.alter-dessauer.de)

**Restaurant am Georgengarten**  
[www.fartak.homepage.t-online.de](http://www.fartak.homepage.t-online.de)

**Kornhaus Dessau**  
[www.kornhaus-dessau.de](http://www.kornhaus-dessau.de)

## LUTHERSTADT WITTENBERG



Die Lutherstadt Wittenberg ist als barrierefrei geprüfter Tourismusort „Reisen für Alle“ ausgezeichnet.

Die Stadt ist schon in ihrem Namen mit ihrem berühmtesten Sohn verbunden: Lutherstadt Wittenberg. Was bewirkte er und welche Leistungen des Reformators sind auch heute noch von Bedeutung? Erkunden Sie Luthers Lebensweg und blicken Sie auf die 95 Thesen am authentischen Ort, wo alles begann. Auch nach dem Jubiläumsjahr 2017 lohnt sich ein Besuch in der Stadt: Das begehbare Panorama „Luther 1517“ des bekannten Künstlers Yadegar Asisi bleibt in den nächsten Jahren zu Gast in Wittenberg.

### KONTAKT:

**Tourist-Information Lutherstadt Wittenberg**  
Schlossplatz 2  
06886 Lutherstadt Wittenberg  
Tel. +49 (0) 3491 498610  
info@lutherstadt-wittenberg.de  
Ansprechpartnerin Gruppenreisen:  
Cindy Luszczzyk  
[www.lutherstadt-wittenberg.de](http://www.lutherstadt-wittenberg.de)

### REISEHIGHLIGHTS

**UNESCO-Welterbestätte Schlosskirche Wittenberg**  
An die Tür der Schlosskirche schlug Martin Luther die 95 Thesen.  
[www.schlosskirche-wittenberg.de](http://www.schlosskirche-wittenberg.de)

**UNESCO-Welterbestätte Stadtkirche St. Marien**  
Die Stadt- und Pfarrkirche ist das älteste Gebäude der Stadt.  
[www.stadtkirchengemeinde-wittenberg.de](http://www.stadtkirchengemeinde-wittenberg.de)

**Cranach-Höfe**  
Die beiden Höfe waren die Wirkungsstätten der berühmten Malerfamilie Cranach.  
[www.cranach-stiftung.de](http://www.cranach-stiftung.de)

**UNESCO-Welterbestätte Lutherhaus**  
Das Lutherhaus wird Nov. 2023 bis April 2025 aufgrund von Sanierungsarbeiten und der Einrichtung einer neuen Dauerausstellung geschlossen sein. Während dieses Zeitraums wird es eine Interimsausstellung im Augusteum geben.  
[www.martinluther.de](http://www.martinluther.de)

### Panorama LUTHER 1517

Durch das 360°-Panorama von Yadegar Asisi wird das Wittenberg zur Reformationszeit wieder lebendig.  
[www.wittenberg360.de](http://www.wittenberg360.de)

**Klosterkirche – Historische Stadtinformation**  
Das ehemalige Franziskanerkloster präsentiert die Geschichte der Askanier.

**UNESCO-Welterbestätte Melanchthonhaus**  
Hier lebte und arbeitete der Humanist und Reformator Philipp Melanchthon.  
[www.martinluther.de](http://www.martinluther.de)

### AUSGEWÄHLTE GRUPPENUNTERKÜNFTE

**Luther Hotel** \*\*\*  
[www.luther-hotel-wittenberg.de](http://www.luther-hotel-wittenberg.de)

**Best Western soibelmanns Lutherstadt Wittenberg** \*\*\*\*  
[www.bestwestern.de/hotels/Wittenberg-Lutherstadt/Best-Western-soibelmanns-Lutherstadt-Wittenberg](http://www.bestwestern.de/hotels/Wittenberg-Lutherstadt/Best-Western-soibelmanns-Lutherstadt-Wittenberg)

**Ringhotel „Schwarzer Baer“** \*\*\*  
[www.schwarzer-baer-wittenberg.de](http://www.schwarzer-baer-wittenberg.de)

**Hotel & Pension „Am Schwanenteich“** \*\*\*  
[www.wittenberg-schwanenteich.de](http://www.wittenberg-schwanenteich.de)

### AUSGEWÄHLTE GASTRONOMIEBETRIEBE

**Brauhaus**  
[www.brauhaus-wittenberg.de](http://www.brauhaus-wittenberg.de)

**Alte Canzley**  
[www.alte-canzley.com/de](http://www.alte-canzley.com/de)

**Haus des Handwerks**  
[www.haus-des-handwerks.de/restaurants-gaststaetten-wittenberg/](http://www.haus-des-handwerks.de/restaurants-gaststaetten-wittenberg/)

**Hofwirtschaft**  
[www.hofwirtschaft.de](http://www.hofwirtschaft.de)

**Markt 9**  
[www.marktneun.de](http://www.marktneun.de)

**von Bora Restaurant**  
[www.restaurant-von-bora.de](http://www.restaurant-von-bora.de)

**Il Castello**

**Mediterraneo**



# HARZ



**Dichte Wälder, duftende Wiesen, klare Seen** und eine einmalige Kulturlandschaft – der Harz ist Deutschlands beliebtestes Mittelgebirge. Der legendäre Hexentanzplatz bietet das ganze Jahr über ein beeindruckendes Panorama. Die sagenumwobene Gebirgswelt verzaubert nicht nur mit ihrer Natur, sondern auch mit alten Fachwerkstädten wie Quedlinburg, Stolberg (Harz) und Wernigerode. Eine Fahrt auf den Brocken ist ein Muss.

## KONTAKT:

**Harzer Tourismusverband e. V.**  
Marktstr. 45  
38640 Goslar  
Tel. +49 (0) 5321 34040  
info@harzinfo.de

[www.harzinfo.de](http://www.harzinfo.de)

## REISEHIGHLIGHTS

### Rübeländer Tropfsteinhöhlen

Einzigartige Höhlenlandschaften entdecken

[www.harzer-hoehlen.de](http://www.harzer-hoehlen.de)

### Harzer Schmalspurbahnen

Mit Dampf hoch zum Brocken oder durch das romantische Selketal

[www.hsb-wr.de](http://www.hsb-wr.de)

### Seilbahnen Thale Erlebniswelt

Mit der Seilbahn hoch zum Hexentanzplatz oder die Rosstrappe „erklimmen“

[www.seilbahnen-thale.de](http://www.seilbahnen-thale.de)

### Schloss Stolberg

Oberhalb der Fachwerkstadt thront der Sitz ehemaliger Grafen.

[www.stadt-stolberg.de/schloss\\_stolberg](http://www.stadt-stolberg.de/schloss_stolberg)

### Glasmanufaktur Harzkristall

Bei der „ManufaktOur“ die Glasbläser hautnah bei der Arbeit erleben und die Hitze des Schmelzofens spüren

[www.harzkristall.de](http://www.harzkristall.de)

### Burg Falkenstein

Über der Selke erhebt sich das Ideal einer mittelalterlichen Höhenburg aus dem 12. Jahrhundert.

[www.burg-falkenstein.de](http://www.burg-falkenstein.de)

### Hängebrücke TITAN RT

Besuchen Sie die weltweit längste Hängebrücken ihrer Art!

[www.titan-rt.de](http://www.titan-rt.de)

### Selketal

Natur- und Kulturerlebnisse verspricht der Selketal-Stieg auf seiner Tour durch den Unterharz.

[www.selketalinfo.de](http://www.selketalinfo.de)

## AUSGEWÄHLTE GRUPPENUNTERKÜNFTE

### AKZENT Berghotel Rosstrappe \*\*\*

Thale  
[www.berghotel-rosstrappe.de](http://www.berghotel-rosstrappe.de)

### Schlosshotel Großer Gasthof \*\*\*\*

Ballenstedt  
[ballenstedt.vandervalk.de](http://ballenstedt.vandervalk.de)

### Parkhotel Schloss Meisdorf \*\*\*\*

Meisdorf  
[meisdorf.vandervalk.de](http://meisdorf.vandervalk.de)

### Hotel Zum Kanzler \*\*\*

Stolberg  
[www.zum-kanzler.de](http://www.zum-kanzler.de)

### Schlosshotel Blankenburg/Harz \*\*\*\*

Blankenburg  
[www.schlosshotel-blankenburg.de](http://www.schlosshotel-blankenburg.de)

## AUSGEWÄHLTE GASTRONOMIEBETRIEBE

### Zum Klosterfischer

Blankenburg  
[www.klosterfischer.de](http://www.klosterfischer.de)

### Harzköhlerei Stemberghaus

Hasselfelde  
[www.harzkoehlerei.de](http://www.harzkoehlerei.de)

### Bergmannsklausen

Sangerhausen, OT Wettelrode  
[www.roehrigschacht.de](http://www.roehrigschacht.de)

### Gasthaus Kupfer

Stolberg  
[www.gasthaus-kupfer.de](http://www.gasthaus-kupfer.de)

# ASCHERSLEBEN



**Architektonische Vielfalt**, eine der besterhaltenen Stadtbefestigungen Deutschlands, moderne Kunst, Parks und Gärten sowie attraktive Kultur- und Freizeitangebote verführen zu einer Reise in die älteste Stadt Sachsen-Anhalts: Aschersleben! Neben Erholung in blühendem Grün der Gartenträume-Parks bietet die malerische Vorharzstadt Kulturgenuß pur. Tanz, Theater und Kabarett wechseln mit sinnlichen Events, kunstvollen Ausstellungen und einer Fülle an Konzerten. Entdecken Sie Aschersleben und lassen Sie sich überraschen!

## KONTAKT:

### Tourist-Information Aschersleben

Hecknerstraße 6  
06449 Aschersleben  
Tel.: +49 (0) 3473 840 94 40  
info@aschersleben-tourismus.de

Ansprechpartnerin Gruppenreisen:  
*Gabi Klotz*

[www.aschersleben-tourismus.de](http://www.aschersleben-tourismus.de)

## REISEHIGHLIGHTS

### Grafikstiftung Neo Rauch

Jährlich wechselnde Ausstellung  
[www.grafikstiftungneorauch.de](http://www.grafikstiftungneorauch.de)

### Städtisches Museum

Stadtgeschichte(n) und Mammutohr  
[www.aschersleben-tourismus.de](http://www.aschersleben-tourismus.de)

### Kriminalpanoptikum

Gaunergeschichten am historischen Ort  
[www.kriminalpanoptikum.de](http://www.kriminalpanoptikum.de)

### Zoo Aschersleben

Großkatzen, Erdmännchen und Co.  
[www.zoo-aschersleben.de](http://www.zoo-aschersleben.de)

### Themen-Gästeführungen

Stadtgeschichte informativ und spannend vermittelt! Jederzeit buchbar  
[www.aschersleben-tourismus.de](http://www.aschersleben-tourismus.de)

### Fête de la Musique am 21. Juni

Musikfestival zum Sommeranfang  
[www.fete-aschersleben.de](http://www.fete-aschersleben.de)

### ASCANIA Pferdefestival

am 3. Augustwochenende  
Reiter, Rösser und großes Entertainment  
[www.ascania-pferdefestival.de](http://www.ascania-pferdefestival.de)

### Bundesweites Kabarettfestival

am 1. Novemberwochenende  
Kabarettisten erobern Aschersleben.  
[www.bundesvereinigung-kabarett.de](http://www.bundesvereinigung-kabarett.de)

### Aschersleber Weihnachtsmarkt

Mit Lichtereinkauf am 1. Adventswochenende  
[www.aschersleben-tourismus.de](http://www.aschersleben-tourismus.de)

## AUSGEWÄHLTE GRUPPENUNTERKÜNFTE

### City Hotel \*\*\*

[www.cityhotel-aschersleben.de](http://www.cityhotel-aschersleben.de)

### Hotel Ascania \*\*\*\*

[www.ascaniahotel.de](http://www.ascaniahotel.de)

### Ringhotel Villa Westerberge \*\*\*\*

[www.villa-westerberge.de](http://www.villa-westerberge.de)

### Motel Monteur

[www.aschersleben.motel-monteur.de](http://www.aschersleben.motel-monteur.de)

## AUSGEWÄHLTE GASTRONOMIEBETRIEBE

### Il Mondo

[www.ilmondo-aschersleben.de](http://www.ilmondo-aschersleben.de)

### Grauer Hof

[www.grauerhof.de](http://www.grauerhof.de)

### Villa Westerberge

[www.villa-westerberge.de](http://www.villa-westerberge.de)





## IHR TOR ZUM HARZ: HALBERSTADT



Die **Silhouette der ehemaligen Bischofsstadt** ist durch die Vielzahl markanter Kirchenbauten geprägt, allen voran der Dom St. Stephanus. Entdecken Sie eine Fülle bekannter und verborgener Schätze. Einzigartiger Domschatz, romanische Bauten, Fachwerk aus sechs Jahrhunderten, fünf Museen, das langsamste Musikstück der Welt, Riesenweinfass oder Höhlenwohnungen sind nur einige Superlative.

### KONTAKT:

#### Tourist Information Halberstadt

Holzmarkt 1  
38820 Halberstadt  
Tel. +49 (0) 3941 551815  
gruppenreisen@halberstadt.de

Ansprechpartnerin Gruppenreisen:  
*Tina Beckmann*

[www.halberstadt-tourismus.de](http://www.halberstadt-tourismus.de)

### REISEHIGHLIGHTS

**Dom und Domschatz**  
bedeutendster mittelalterlicher Kirchenschatz an historischem Ort  
[www.dom-schatz-halberstadt.de](http://www.dom-schatz-halberstadt.de)

**John-Cage-Orgel-Kunst-Projekt**  
Das langsamste Musikstück der Welt wird 639 Jahre lang aufgeführt.  
[www.aslsp.org](http://www.aslsp.org)

**Höhlenwohnungen von Langenstein**  
Einzigartiges Zeugnis einer früheren Wohnkultur.  
[www.halberstadt-tourismus.de](http://www.halberstadt-tourismus.de)

**Gleimhaus**  
mit „Freundschaftstempel“ und abendlicher Lichtinstallation „Gleims Bücher“  
[www.gleimhaus.de](http://www.gleimhaus.de)

**Jüdisches Viertel**  
Auf den Spuren jüdischen Lebens in Halberstadt.  
[www.halberstadt-tourismus.de](http://www.halberstadt-tourismus.de)

### Rundfahrt mit der historischen Straßenbahn

Fahren Sie durch die mehr als 1200 Jahre alte ehemalige Bistumsstadt und entdecken Sie ein Stück Stadtgeschichte.  
[www.halberstadt-tourismus.de](http://www.halberstadt-tourismus.de)

### AUSGEWÄHLTE GRUPPENUNTERKÜNFTE

**Hotel Villa Heine** \*\*\*\*  
[www.hotel-heine.de](http://www.hotel-heine.de)

**Parkhotel Unter den Linden** \*\*\*\*  
[www.pudl.de](http://www.pudl.de)

**Hotel Allegro** \*\*\*\*  
[www.hotel-allegro.de](http://www.hotel-allegro.de)

**K6 Seminarhotel GmbH** \*\*\*  
[www.k6-seminarhotel.de](http://www.k6-seminarhotel.de)

**Hotel Halberstädter Hof** \*\*\*  
[www.halberstaedter-hof.de](http://www.halberstaedter-hof.de)

**Hotel Ambiente** \*\*\*  
[www.zuckerfabrik.de](http://www.zuckerfabrik.de)

**Hotel „Am Grudenberg“** \*\*\*  
[www.hotel-grudenberg.de](http://www.hotel-grudenberg.de)

### AUSGEWÄHLTE GASTRONOMIEBETRIEBE

**Restaurant Stephanus**  
[www.stephanus-restaurant.de](http://www.stephanus-restaurant.de)

**Café und Restaurant „Zum Rolandek“**  
[www.rolandek-halberstadt.de](http://www.rolandek-halberstadt.de)

**Restaurant „Brauhaus“**  
[www.hotel-heine.de/brauhaus](http://www.hotel-heine.de/brauhaus)

**Gaststätte „Am Sommerbad“**  
[www.am-sommerbad.de](http://www.am-sommerbad.de)

**Restaurant 800 Grad**  
[www.800grad-harz.de](http://www.800grad-harz.de)

**Restaurant Halberstädter Hof**  
[www.halberstaedter-hof.de](http://www.halberstaedter-hof.de)



## LUTHERSTADT EISLEBEN UND MANSFELD



Die beiden Städte **Eisleben und Mansfeld** spielen in der Biografie Martin Luthers eine bedeutende Rolle. Mansfeld-Lutherstadt ist der Schauplatz Martin Luthers Kindheit. Im Museumsneubau „Luthers Elternhaus“ ist die sehenswerte interaktive Ausstellung „Ich bin ein Mansfeldisch Kind“ zu bestaunen. In Eisleben entdecken Sie Luthers Erbe in Luthers Geburtshaus, dem Museum Luthers Sterbehäus oder der St.-Petri-Pauli-Kirche, in der Luther getauft wurde.

### KONTAKT:

#### Tourist-Information Lutherstadt Eisleben & Stadt Mansfeld e. V.

Markt 22  
06295 Lutherstadt Eisleben  
Tel. +49 (0) 3475 602124  
info@lutherstaedte-eisleben-mansfeld.de

[www.lutherstaedte-eisleben-mansfeld.de](http://www.lutherstaedte-eisleben-mansfeld.de)

### REISEHIGHLIGHTS

**UNESCO-Welterbestätte Luthers Geburtshaus, Luth. Eisleben**  
Dauerausstellung „Von daher bin ich – Martin Luther und Eisleben“  
[www.martinluther.de](http://www.martinluther.de)

**UNESCO-Welterbestätte Luthers Sterbehäus, Luth. Eisleben**  
Dauerausstellung „Luthers letzter Weg“  
[www.martinluther.de](http://www.martinluther.de)

**St.-Petri-Pauli-Kirche, Luth. Eisleben**  
Luthers Taufkirche, heute das Zentrum Taufe  
[www.kirche-in-eisleben.de](http://www.kirche-in-eisleben.de)

**St.-Andreas-Kirche, Luth. Eisleben**  
Lutherkanzel, Ort seiner letzten Predigt  
[www.kirche-in-eisleben.de](http://www.kirche-in-eisleben.de)

**St.-Annen-Kirche, Luth. Eisleben**  
Mit originalen Mönchszellen aus Luthers Zeit  
[www.kirche-eisleben-stannen.de](http://www.kirche-eisleben-stannen.de)

**Luthers Elternhaus, Stadt Mansfeld**  
Dauerausstellung „Ich bin ein Mansfeldisch Kind – Martin Luther und Mansfeld“  
[www.martinluther.de](http://www.martinluther.de)

**Schloss Mansfeld**  
Spätgotische Schlosskirche, Festungsrüden  
[www.schloss-mansfeld.de](http://www.schloss-mansfeld.de)

**Zisterzienserinnen-Kloster St. Marien zu Helfta, Luth. Eisleben**  
Weitläufiges Klosterareal  
[www.kloster-helfta.de](http://www.kloster-helfta.de)

### AUSGEWÄHLTE GRUPPENUNTERKÜNFTE

**Hotel Graf von Mansfeld**  
[www.hotel-eisleben.de](http://www.hotel-eisleben.de)

**Deckert's Hotel**  
[www.deckerts-hotel.de](http://www.deckerts-hotel.de)

**Deckert's Hotel Am Katharinenstift**  
[www.deckerts-hotel.de](http://www.deckerts-hotel.de)

**Deckert's Hotel an der Klosterpforte**  
[www.deckerts-hotel.de](http://www.deckerts-hotel.de)

**Gästehaus Kloster St. Marien zu Helfta**  
[www.kloster-helfta.de](http://www.kloster-helfta.de)

**Strandhotel Aseleben**  
[www.strandhotel-aseleben.de](http://www.strandhotel-aseleben.de)

### AUSGEWÄHLTE GASTRONOMIEBETRIEBE

**Lutherschenke Eisleben**  
[www.lutherschenke-eisleben.de](http://www.lutherschenke-eisleben.de)

**Restaurant Grafenresidenz, Hotel Graf von Mansfeld**  
[www.hotel-eisleben.de](http://www.hotel-eisleben.de)

**Brauhaus am Landmarkt Rothenschirmbach**  
[www.brauhaus-rothenschirmbach.de](http://www.brauhaus-rothenschirmbach.de)



## WELTERBESTADT QUEDLINBURG



Die einstige **Königspfalz** zählt seit 1994 zum UNESCO-Welterbe. Charakteristisch sind die verwinkelten Gassen mit uraltem Pflaster und die weiträumigen Plätze, umsäumt von Fachwerkhäusern, überragt vom massiven Sandsteinfelsen des Schlossbergs mit der romanischen Stiftskirche St. Servatius. Besonderer Tipp: Der gegenüberliegende Münzenberg mit winzigen Fachwerkhäusern und gut erhaltenen Resten des Marienklosters bietet einen einmaligen Blick über die Stadt.

### KONTAKT:

**Quedlinburg-Tourismus-Marketing GmbH**  
Markt 4

06484 Welterbestadt Quedlinburg  
Tel. +49 (0) 3946 905623  
gruppenreisen@quedlinburg.de

Ansprechpartnerin Gruppenreisen:  
*Doreen Walter*

[www.quedlinburg-info.de](http://www.quedlinburg-info.de)  
[www.adventsstadt.de](http://www.adventsstadt.de)

### REISEHIGHLIGHTS

**Innenstadt mit 2.069 Fachwerkhäusern**  
Mittelalterliche Stadtkulisse  
[www.quedlinburg.de](http://www.quedlinburg.de)

**Lyonel-Feininger-Galerie**  
Bedeutende Sammlung von Druckgrafiken des Künstlers  
[www.feininger-galerie.de](http://www.feininger-galerie.de)

**Münzenberg-Museum**  
Marienkloster auf dem Münzenberg  
[www.klosterkirche-muenzenberg.de](http://www.klosterkirche-muenzenberg.de)

**Stiftskirche St. Servatii und Domschatz**  
[www.domschatzquedlinburg.de](http://www.domschatzquedlinburg.de)

**Kulturkirche St. Blasii**  
[www.quedlinburg.de](http://www.quedlinburg.de)

**Quedlinburger Musiksommer**  
[www.quedlinburger-musiksommer.de](http://www.quedlinburger-musiksommer.de)

**Quedlinburger Dixieland- & Swingtage**  
[www.quedlinburg-swingt.de](http://www.quedlinburg-swingt.de)

„Der Name der Rose“  
[www.harztheater.de](http://www.harztheater.de)

**Fachwerkmuseum „Ständerbau“**  
[www.quedlinburg.de](http://www.quedlinburg.de)

**Kirche St. Wiperti**  
[www.wiperti.de](http://www.wiperti.de)

**Klopstockhaus**  
[www.quedlinburg.de](http://www.quedlinburg.de)

**Schlossmuseum**  
Wechselnde Sonderausstellungen  
[www.quedlinburg.de](http://www.quedlinburg.de)

**Hinweis:** Derzeit laufen am Stiftsberg umfangreiche Sanierungsmaßnahmen an den Gebäuden des freiweltlichen Damenstifts. Neben der grundlegenden baulichen Instandsetzung entsteht im Inneren ein museales Highlight, das das Ensemble ab 2023 wieder als historisch gewachsene Einheit barrierearm erlebbar machen wird.

### AUSGEWÄHLTE GRUPPENUNTERKÜNFTE

**ACRON Hotel** \*\*\*

**Best Western plus  
Hotel Schlossmühle** \*\*\*\*

**Hotel Zur Goldenen Sonne** \*\*\*

**Romantik-Hotel Am Brühl** \*\*\*\*

**Wyndham Garden  
Quedlinburg Stadtschloss** \*\*\*\*

### AUSGEWÄHLTE GASTRONOMIEBETRIEBE

**Café Zum Roland**  
[www.cafe-roland.de/Restaurant](http://www.cafe-roland.de/Restaurant)

**Wordhaus**  
[www.restaurant-wordhaus.de](http://www.restaurant-wordhaus.de)

**Restaurant Brauhaus Lütde**  
[www.restaurant-quedlinburg.de/index.html](http://www.restaurant-quedlinburg.de/index.html)

## WERNIGERODE

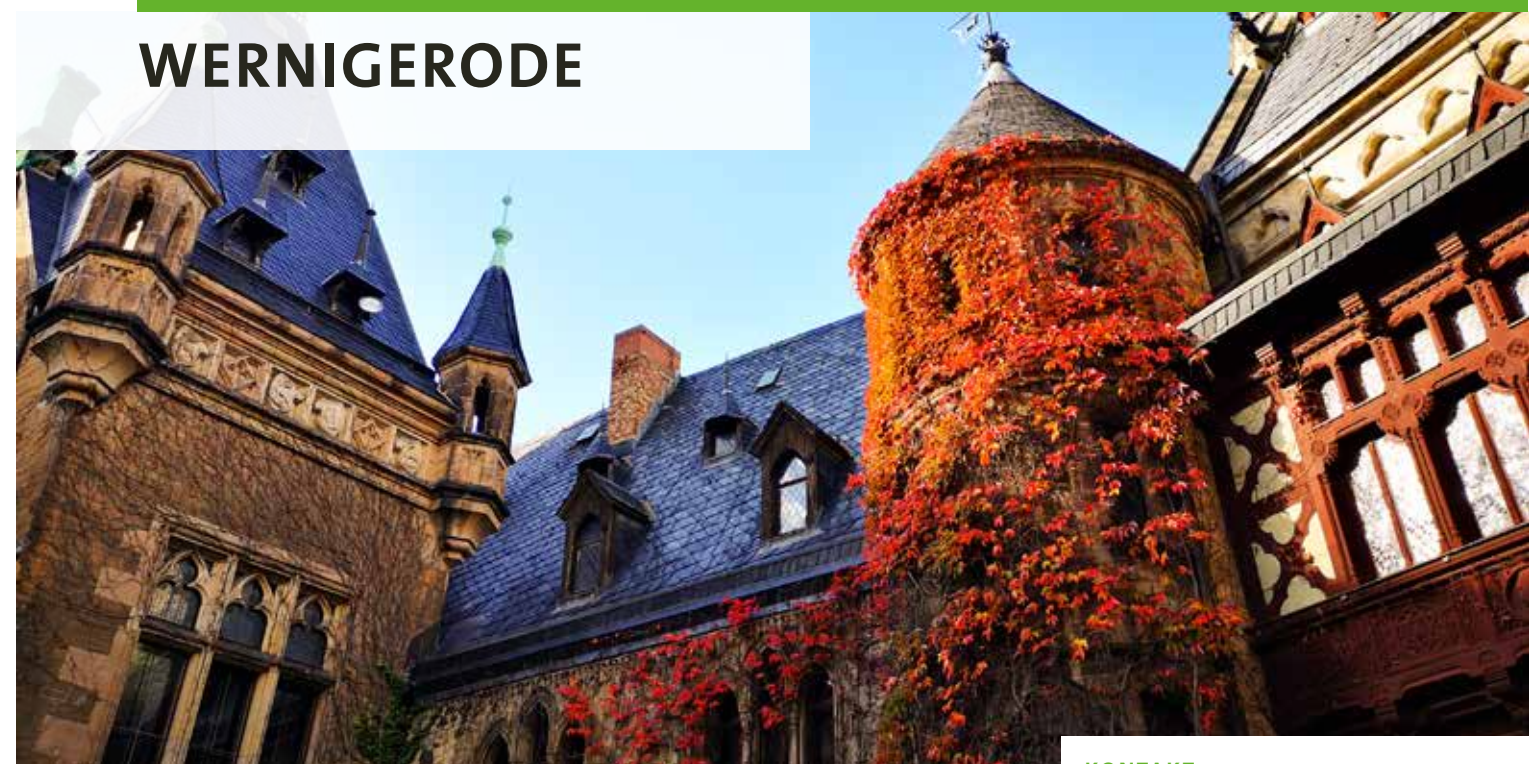

**Wernigerode** wurde 1121 erstmals urkundlich erwähnt und liegt idyllisch am Nordrand des Harzes. Die „Bunte Stadt am Harz“ lädt ein in eine Welt aus reich verzierten Fachwerkhäusern, romantischen Gassen, interessanten Innenhöfen, malerischen Winkeln und einem prachtvollen Schloss. Eine Fahrt mit den historischen Harzer Schmalspurbahnen hoch zum Brocken ist ein echtes Erlebnis.

### KONTAKT:

**Wernigerode Tourismus GmbH**  
Marktplatz 10  
38855 Wernigerode  
Tel. +49 (0) 3943 5537835  
info@wernigerode-tourismus.de

[www.wernigerode-tourismus.de](http://www.wernigerode-tourismus.de)

### REISEHIGHLIGHTS

**Schloß Wernigerode®**  
Im Inneren sind fast 50 Räume zu besichtigen.  
[www.schloss-wernigerode.de](http://www.schloss-wernigerode.de)

**Harzer Schmalspurbahnen**  
Mit Volldampf durch den Harz!  
[www.hsb-wr.de](http://www.hsb-wr.de)

**chocolART – Schokoladenfestival**  
Schokoladengenuss in der Innenstadt mit einer Vielzahl an Ausstellern  
[www.chocolart-wernigerode.de](http://www.chocolart-wernigerode.de)

**Bürgerpark Wernigerode und  
Miniaturenpark „Kleiner Harz“**  
Park mit mehr als 80 Themengärten  
[www.buerger-und-miniaturenpark-wr.de](http://www.buerger-und-miniaturenpark-wr.de)

**Wernigeröder Rathausfest**  
Erleben Sie ein vielfältiges Programm auf verschiedenen Bühnen in der Altstadt.  
[www.wernigerode-tourismus.de](http://www.wernigerode-tourismus.de)

**Lustgarten**  
Landschaftsgarten mit barocken Spuren aus dem 16. Jh.  
[www.wernigerode-tourismus.de](http://www.wernigerode-tourismus.de)

**Terrassengärten**  
Große Freiterrasse vor dem Schloss  
[www.wernigerode-tourismus.de](http://www.wernigerode-tourismus.de)

**Die Walpurgis in Schierke**  
Traditionelles Fest mit Mittelalter-spektakel  
[www.die-walpurgis-schierke.de](http://www.die-walpurgis-schierke.de)

**Fürstlicher Marstall Wernigerode**  
Diverse Veranstaltungen  
[www.marstall-wernigerode.de](http://www.marstall-wernigerode.de)

### AUSGEWÄHLTE GRUPPENUNTERKÜNFTE

**Altwernigeröder Apparthotel** \*\*\*  
[www.appart-hotel.de](http://www.appart-hotel.de)

**Hotel Am Anger** \*\*\*  
[www.hotel-am-anger.de](http://www.hotel-am-anger.de)

**Hotel Altora** \*\*\*  
[www.hotel-wernigerode-altora.de](http://www.hotel-wernigerode-altora.de)

**Hotel Weißer Hirsch** \*\*\*\*  
[www.hotel-weisser-hirsch.de](http://www.hotel-weisser-hirsch.de)

**Travel Charme Hotel  
Gothisches Haus** \*\*\*\*  
[www.travelcharme.com/hotels/gothisches-haus](http://www.travelcharme.com/hotels/gothisches-haus)

**HKK Hotel** \*\*\*\*  
[www.hkk-wr.de](http://www.hkk-wr.de)

**Schlosspalais Wernigerode** \*\*\*\*  
[www.schlosspalais.de](http://www.schlosspalais.de)

### AUSGEWÄHLTE GASTRONOMIEBETRIEBE

**Altwernigeröder Kartoffelhaus**  
[www.kartoffelhaus-wernigerode.de](http://www.kartoffelhaus-wernigerode.de)

**Brauhaus Wernigerode**  
[www.brauhaus-wernigerode.de](http://www.brauhaus-wernigerode.de)

**Restaurant & Bistro Teneo  
im HKK-Hotel**  
[www.hkk-wr.de](http://www.hkk-wr.de)

**Baumkuchenhaus**  
[www.harzer-baumkuchen.de](http://www.harzer-baumkuchen.de)



# SANGERHAUSEN



Die über 1000-jährige **Berg- und Rosenstadt** Sangerhausen liegt landschaftlich reizvoll an den Berghängen des Südharzes, die hier den nördlichen Abschluss der Goldenen Aue bilden. In der unter Denkmalschutz stehenden Altstadt Sangerhausens ist neben der Göpenstraße, dem Kornmarkt, dem Renaissance-Rathaus, den Patrizierhäusern und der spätgotischen Jakobikirche auch das älteste Gebäude der Stadt, die zur Straße der Romanik gehörende Ulrichkirche, zu finden.

## KONTAKT:

**Rosenstadt Sangerhausen GmbH**  
Tourist-Information  
Am Rosengarten 2a  
06526 Sangerhausen  
Tel. +49 (0) 3464 19433  
info@sangerhausen-tourist.de  
Ansprechpartner Gruppenreisen:  
*Tourist-Information Sangerhausen*  
[www.sangerhausen-tourist.de](http://www.sangerhausen-tourist.de)

## REISEHIGHLIGHTS

### Europa-Rosarium Sangerhausen

Weltgrößte Rosensammlung, botanischer Garten

[www.europa-rosarium.de](http://www.europa-rosarium.de)

### Spengler-Museum

Regionalmuseum, Altmammutskelett

[www.spenglermuseum.de](http://www.spenglermuseum.de)

### ErlebnisZentrum Bergbau Röhrgschacht Wettelrode

Schaubergwerk 283 Meter unter Tage und Bergbaumuseum

[www.roehrgschacht.de](http://www.roehrgschacht.de)

### Ulrichkirche

Pfeilerbasilika, 5 Apsiden, Straße der Romanik

[www.sangerhausen-tourist.de](http://www.sangerhausen-tourist.de)

### Marienkirche

Spätgotisch, Nutzung als Kulturkirche

[www.sangerhausen-tourist.de](http://www.sangerhausen-tourist.de)

### Herz-Jesu-Kirche

Neugotische Backsteinkirche, Crodelfenster

[www.sangerhausen-tourist.de](http://www.sangerhausen-tourist.de)

### Jacobikirche

Spätgotische Hallenkirche, Hildebrandtorgel

[www.jacobigemeinde-sangerhausen.de](http://www.jacobigemeinde-sangerhausen.de)

### Spengler-Haus

Wohnhaus Heimatforscher Gustav Adolf Spengler

[www.spenglermuseum.de](http://www.spenglermuseum.de)

## AUSGEWÄHLTE GRUPPENUNTERKÜNFTE

### Rosen Hotel \*\*\*

Sangerhausen  
[www.rosenhotel.net](http://www.rosenhotel.net)

## AUSGEWÄHLTE GASTRONOMIEBETRIEBE

### Olympia

[www.olympia-sangerhausen.de](http://www.olympia-sangerhausen.de)

### Mannis Lou

[www.mannis-lou.de](http://www.mannis-lou.de)

### Zum Herrenkrug

[www.zum-herrenkrug.de](http://www.zum-herrenkrug.de)

### Parkgastronomie Europa-Rosarium Sangerhausen

[www.rosarium-kulinarisch.de](http://www.rosarium-kulinarisch.de)

### Bergmannsklause

[www.roehrgschacht.de](http://www.roehrgschacht.de)



# REGION MAGDEBURG



## KONTAKT:

**Magdeburger Tourismusverband Elbe-Börde-Heide e. V.**  
Domplatz 1b  
39104 Magdeburg  
Tel. +49 (0) 391 738790  
info@elbe-boerde-heide.de  
Ansprechpartner/-in:  
*Melanie Diedrich-Schüller (Geschäftsführerin),  
Tino Raguse (Elberadweg)*  
[www.elbe-boerde-heide.de](http://www.elbe-boerde-heide.de)

Die abwechslungsreiche Region rund um die Landeshauptstadt Magdeburg lädt zu spannenden Touren ein. Entdecken Sie den „Kalimandscharo“, auf dessen Gipfel im Sommer sogar Theater gespielt wird, oder die Colbitz-Letzlinger-Heide mit dem größten zusammenhängenden Lindenwald Deutschlands. In Bad Salzelmen tauchen Sie in die Welt der Salz- und Salinengeschichte ein und erfahren Wissenswertes über das „weiße Gold“, dessen Bedeutung in der gesamten Region spürbar ist.

## REISEHIGHLIGHTS

### Schloss Hundisburg

Barockschloss mit historischen Garten- und Parkanlagen, „Gartenträume“-Station

[www.schloss-hundisburg.de](http://www.schloss-hundisburg.de)

### Motorsport Arena Oschersleben

Bekannte Rennserien und verschiedenste Motorsport-Highlights

[www.motorsportarena.com](http://www.motorsportarena.com)

### Gedenkstätte

#### Deutsche Teilung Marienborn

Bedeutendste ehemalige Übergangsstelle der innerdeutschen Grenze mit Museum und Besichtigungsangeboten

[www.stgs.sachsen-anhalt.de](http://www.stgs.sachsen-anhalt.de)

### Kalimandscharo Zielitz

Mit dem Bus befahrbare Kalihalde mit Bergplateau, Fernsicht, Sommer-Theater

[www.kalimandscharo.com](http://www.kalimandscharo.com)

### Solepark Schönebeck/Bad Salzelmen

Ältestes Soleheilbad Deutschlands, Schausiede, Gradierwerk, Veranstaltungen

[www.solepark.de](http://www.solepark.de)

### Elberadweg

Einer der beliebtesten Fernradwege Deutschlands mit einzigartiger Elbauenlandschaft

[www.elberadweg.de](http://www.elberadweg.de)

### Schönebecker Operettensommer

Größtes Operettenfestival Deutschlands

[www.mitteldeutsche-kammerphilharmonie.de](http://www.mitteldeutsche-kammerphilharmonie.de)

### Salzstadt Staßfurt

Salzlandtheater und Museen

[www.stassfurt.de](http://www.stassfurt.de)

## AUSGEWÄHLTE GRUPPENUNTERKÜNFTE

### Wasserburg zu Gommern \*\*\*\*

Gommern  
[www.wasserburg-zu-gommern.de](http://www.wasserburg-zu-gommern.de)

### Hotel Domicil

Schönebeck  
[www.hotel-domicil-schoenebeck.de](http://www.hotel-domicil-schoenebeck.de)

### NH Hotel Magdeburg \*\*\*\*

Barleben, OT Ebdorf  
[www.nh-hotels.com](http://www.nh-hotels.com)

### Dorint Herrenkrug Parkhotel \*\*\*\*

Magdeburg  
[dorint.com/magdeburg](http://dorint.com/magdeburg)

### Waldhotel und Restaurant Alte Ziegelei \*\*\*

Haldensleben  
[www.waldhotel-alteziegelei.de](http://www.waldhotel-alteziegelei.de)

### Hotel am Kurpark \*\*\*\*

Schönebeck, OT Bad Salzelmen  
[www.hotelamkurpark.de](http://www.hotelamkurpark.de)

### Hotel Motorsport Arena \*\*\*\*

Oschersleben/Bode  
[www.hotel-motorsportarena.com](http://www.hotel-motorsportarena.com)

## AUSGEWÄHLTE GASTRONOMIEBETRIEBE

### Erlebnisdorf Parey

[www.erlebnisdorf-parey.de](http://www.erlebnisdorf-parey.de)

### Landhotel Schwarzer Adler

Sülzetal, OT Osterweddingen  
[www.hotel-osterweddingen.de](http://www.hotel-osterweddingen.de)

### Hotel Robinienhof

Gommern  
[www.hotel-robinienhof.de](http://www.hotel-robinienhof.de)



# LANDESHAUPTSTADT MAGDEBURG



Magdeburg ist als barrierefrei geprüfter Tourismusort „Reisen für Alle“ ausgezeichnet.

In Sachsen-Anhalts Landeshauptstadt wachsen die Bäume auf bunten Dächern. Idyllische Parkanlagen schlängeln sich entlang der Elbe. Und in Deutschlands erster gotischer Kathedrale liegt ein ganz besonderes Liebespaar begraben. Schon Kaiser Otto der Große erklärte Magdeburg zu seiner Lieblingspfalz. Entdecken Sie eine der ältesten Städte Deutschlands, die heute moderne Elb- und Kulturmetropole ist. Hier steht nicht nur der schlauste Turm der Welt, sondern es fließt auch der Mittellandkanal durch Europas größte Stahlkonstruktion.

## REISEHIGHLIGHTS

### Magdeburger Dom

Erste gotische Kathedrale auf deutschem Boden  
[www.magdeburgerdom.de](http://www.magdeburgerdom.de)

### Dommuseum Ottonianum Magdeburg

Kaiser Otto der Große neu inszeniert  
[www.dommuseum-ottonianum.de](http://www.dommuseum-ottonianum.de)

### DIE GRÜNE ZITADELLE VON MAGDEBURG

Faszinierendes Meisterwerk von Friedensreich Hundertwasser  
[www.gruene-zitadelle.de](http://www.gruene-zitadelle.de)

### Kunstmuseum

Kloster Unser Lieben Frauen  
Monumentale Romanik trifft auf moderne Kunst  
[www.kunstmuseum-magdeburg.de](http://www.kunstmuseum-magdeburg.de)

### Wasserstraßenkreuz Magdeburg

Herzstück ist die längste Trogrücke Europas, die den Mittellandkanal über die Elbe führt.  
[www.visitmagdeburg.de](http://www.visitmagdeburg.de)

### Elbauenpark mit Jahrtausendturm

Spielspaß, Wissen und Gartenträume  
[www.elbauenpark.de](http://www.elbauenpark.de)

### villa p. – figurespielsammlung mitteldeutschland

Zeitreise durch die Geschichte des Puppenspiels  
[www.puppentheater-magdeburg.de/figurespielsammlung](http://www.puppentheater-magdeburg.de/figurespielsammlung)

### Magdeburger Zoo

Tierisch nah – mit Giraffen auf Augenhöhe  
[www.zoo-magdeburg.de](http://www.zoo-magdeburg.de)

### Magdeburger Weihnachtsmarkt

Größter Adventsmarkt der Region  
[www.weihnachtsmarkt-magdeburg.de](http://www.weihnachtsmarkt-magdeburg.de)

### Lichterwelt Magdeburg

Mehr als 60 überlebensgroße funkelnde Skulpturen erzählen die Geschichte der Stadt.  
[www.lichterwelt-magdeburg.de](http://www.lichterwelt-magdeburg.de)

## KONTAKT:

**Magdeburg Marketing  
Kongress & Tourismus GmbH**  
Domplatz 1b  
39104 Magdeburg  
Tel. +49 (0) 391 8380120  
vertrieb@magdeburg-tourist.de

Ansprechpartnerin Gruppenreisen:  
*Annett Gassauer*

[www.visitmagdeburg.de/  
gruppenerlebnisse](http://www.visitmagdeburg.de/gruppenerlebnisse)

## AUSGEWÄHLTE GRUPPENUNTERKÜNFTE

**Maritim Hotel Magdeburg \*\*\*\***  
[www.maritim.de](http://www.maritim.de)

**Michel Hotel Magdeburg \*\*\*\***  
[www.michel-hotels.de](http://www.michel-hotels.de)

**Ibis Styles Magdeburg**  
[www.accorhotels.com/b280](http://www.accorhotels.com/b280)

**IntercityHotel Magdeburg**  
[www.intercityhotel.com/magdeburg](http://www.intercityhotel.com/magdeburg)

## AUSGEWÄHLTE GASTRONOMIEBETRIEBE

**Restaurant „Domkönig“**  
[www.dom-koenig-restaurant.de](http://www.dom-koenig-restaurant.de)

**Restaurant „Die Kirche“**  
[www.restaurant-die-kirche.de](http://www.restaurant-die-kirche.de)

**Café Alt Magdeburg**  
[www.cafealtmagdeburg.de](http://www.cafealtmagdeburg.de)

**Hummels Brauhaus**  
[www.hummels-brauhaus.de](http://www.hummels-brauhaus.de)

## RUNDGANG DURCH DIE LICHTERWELT MAGDEBURG



### BUCHUNG:

**Magdeburg Marketing GmbH**  
Domplatz 1b  
39104 Magdeburg  
Tel. +49 (0) 391 8380120  
vertrieb@magdeburg-tourist.de  
[www.visitmagdeburg.de/  
gruppenerlebnisse](http://www.visitmagdeburg.de/gruppenerlebnisse)

**LASSEN SIE SICH** von einem einzigartigen glitzernden Wunderland verzaubern! Mehr als eine Million Lichter, Hunderte Kilometer lange Lichterketten und 500 glänzende Christbaumkugeln verwandeln Magdeburg jeden Winter über in eine einzigartige Lichterwelt. Inmitten von 320 geschmückten Laternen und glänzend dekorierten Hausfassaden entstehen rund 60 überlebensgroße Leuchtskulpturen, die die Geschichte der Stadt zeigen.

**LEISTUNGEN ::** Entdecken Sie Magdeburgs schönste Sehenswürdigkeiten in einem glitzernden Gewand! Begleiten Sie uns auf einem Spaziergang zwischen Dom- und Ulrichplatz und erfahren Sie alles zum weltweit bekannten Magdeburger Halbkugelversuch und zu dem bedeutenden Komponisten Georg Philipp Telemann.

**PREIS AB:**  
**110,00**  
EUR p. Gruppe

**ZEITRAUM:**  
21.11.2022 bis  
02.02.2023  
**DAUER:**  
1,5 Stunden

**GRUPPEN:**  
max. 25 Pers.

**BUSSTELLPLATZ:**  
ja

## DOMVIERTEL-FÜHRUNG MIT HUNDERTWASSER



### BUCHUNG:

**Magdeburg Marketing GmbH**  
Domplatz 1b  
39104 Magdeburg  
Tel. +49 (0) 391 8380120  
vertrieb@magdeburg-tourist.de  
[www.visitmagdeburg.de/  
gruppenerlebnisse](http://www.visitmagdeburg.de/gruppenerlebnisse)

**LASSEN SIE SICH** bei einer Führung durch das Domviertel überraschen und erleben Sie eine Reise durch die mittelalterliche Geschichte der Ottostadt Magdeburg. Der Rundgang führt sie zu den wichtigsten historischen und modernen Sehenswürdigkeiten.

**LEISTUNGEN ::** 1,5-stündiger Stadtrundgang durch das Domviertel mit dem Magdeburger Dom, dem Kloster Unser Lieben Frauen und der Grünen Zitadelle von Magdeburg, das letzte Architekturprojekt von Friedensreich Hundertwasser

**HINWEIS ::** Preis ohne Innenführung

**PREIS AB:**  
**110,00**  
EUR p. Gruppe

**ZEITRAUM:**  
ganzjährig  
**DAUER:**  
1,5 Stunden

**GRUPPEN:**  
max. 25 Pers.

**BUSSTELLPLATZ:**  
ja

## TAGESANGEBOT „MAGDEBURG ÜBERRASCHT“



### BUCHUNG:

**Magdeburg Marketing GmbH**  
Domplatz 1b  
39104 Magdeburg  
Tel. +49 (0) 391 8380120  
vertrieb@magdeburg-tourist.de  
[www.visitmagdeburg.de/  
gruppenerlebnisse](http://www.visitmagdeburg.de/gruppenerlebnisse)

**ENTDECKEN SIE DIE OTTOSTADT MAGDEBURG** an einem Tag! Mit zahlreichen historischen und modernen Sehenswürdigkeiten und einem umfangreichen Kulturprogramm ist die über 1.200-jährige Elbmetropole zu jeder Jahreszeit eine Reise wert. Ihre Gäste erwartet eine Zeitreise durch die mittelalterliche Geschichte bis in die heutige Zeit als moderne Landeshauptstadt.

**LEISTUNGEN ::** 2-stündiger Stadtrundgang zeigt die wichtigsten historischen und modernen Sehenswürdigkeiten der Stadt :: Besichtigung des Kunstmuseums Kloster Unser Lieben Frauen :: Mittagessen inkl. 1 Kaltgetränk in der Grünen Zitadelle von Magdeburg :: Eintritt in den Elbauenpark inkl. Jahrtausendturm\*, Schmetterlingshaus und Fahrt mit dem Elbauen-EXPRESS

\* April bis Oktober buchbar, außer montags

**PREIS AB:**  
**28,00**  
EUR p.P.

**ZEITRAUM:**  
April – Oktober  
**DAUER:**  
halbtägig

**GRUPPEN:**  
mind. 25 Pers.

**BUSSTELLPLATZ:**  
ja



# Des Kaisers letzte Reise

Höhepunkt und Ende der Herrschaft  
Ottos des Großen 973



Moritz Götz: Otto mit Gefolge (Teilstück), Foto: Kulturhistorisches Museum Magdeburg, Linda Müller.

Das Jubiläum 2023 in Magdeburg · Memleben · Merseburg · Quedlinburg

## SCHÖNEBECK (ELBE)



Die „Salzstadt Schönebeck“ wurde im Jahr 1223 erstmals urkundlich erwähnt und feiert im Jahr 2023 ihr 800-jähriges Jubiläum. Schönebeck liegt unmittelbar vor den Toren der Landeshauptstadt Magdeburg. Die Geschichte der Stadt wurde über Jahrhunderte hinweg von der Salzgewinnung und dem Salzhandel geprägt. Bereits im 12. Jh. wurde erstmals die wertvolle Sole gefördert. Zwischen 1756 und 1765 wurde das Gradierwerk mit einer damaligen Gesamtlänge von 1837 Metern erbaut. Von der wechselvollen Geschichte berichten noch heute zahlreiche Bauwerke wie etwa der Salzturm, die Salzspeicherhäuser, die Salzblume und viele mehr.

### KONTAKT:

**Stadtinformation „Am Markt“**  
Markt 21  
39218 Schönebeck (Elbe)  
Tel. +49 (0) 3928 842742  
tourist-info@solepark.de

[www.schoenebeck.de/tourismus](http://www.schoenebeck.de/tourismus)

### REISEHIGHLIGHTS

#### Kunsthof Bad Salzelmen

Ein museales Projekt und die kleinste produzierende Saline Deutschlands. Führungen werden angeboten. Für Feiern können Veranstaltungsräume gemietet werden.  
[www.solepark.de](http://www.solepark.de)

#### Gradierwerk

Das weltweit längste geradlinige Gradierwerk. Erbaut 1756–1765 zur Erhöhung der Salzkonzentration der Sole.  
[www.solepark.de](http://www.solepark.de)

#### Solequell Bad Salzelmen

Das Gesundheits- und Erholungsbad Solequell bietet Entspannung und Erholung auf 600 m² Wasserlandschaft inkl. Saunaparadies und therapeutischen Angeboten.  
[www.solepark.de](http://www.solepark.de)

#### Schönebecker Operettensommer

Die Mitteldeutsche Kammerphilharmonie lädt ein zum größten Operettenfestival Deutschlands.  
[www.mitteldeutsche-kammerphilharmonie.de](http://www.mitteldeutsche-kammerphilharmonie.de)

#### Elberadweg

Mittlerer Abschnitt eines der beliebtesten Fernradwege Deutschlands mit einzigartiger Elbauenlandschaft.  
[www.elberadweg.de](http://www.elberadweg.de)

#### Ringheiligtum Pömmelte

Südlich von Magdeburg entdeckten Archäologen die Überreste eines mehr als 4.000 Jahre alten Kultortes. In Größe, Aufbau und Funktion glich das Ringheiligtum Pömmelte dem englischen Stonehenge.  
[www.himmelswege.de](http://www.himmelswege.de)

#### Salzlandmuseum

Dauerausstellung zu den Themen Binnenschiffahrt und Salzgeschichte.  
[www.salzlandkreis.de](http://www.salzlandkreis.de)

#### Heimattiergarten Bierer Berg

Der Heimattiergarten beherbergt über 50 verschiedene Tierarten. Auf dem Gelände befinden sich zudem ein Café und eine Freilichtbühne.  
[www.bierer-berg.de](http://www.bierer-berg.de)

### AUSGEWÄHLTE GRUPPENUNTERKÜNFTE

#### Ferienpark Plötzky

Plötzky  
[www.ferienpark-ploetzky.de](http://www.ferienpark-ploetzky.de)

#### Hotel Domicil

Schönebeck  
[www.hotel-domicil-schoenebeck.de](http://www.hotel-domicil-schoenebeck.de)

#### Hotel am Kurpark

Schönebeck  
[www.hotelamkurpark.de](http://www.hotelamkurpark.de)

#### Schiffshotel „Sonnenschein“

Schönebeck  
[www.schiffshotel.de](http://www.schiffshotel.de)

### AUSGEWÄHLTE GASTRONOMIEBETRIEBE

**Elbblick Café & Restaurant**  
[www.elbblick-sbk.de](http://www.elbblick-sbk.de)

**Restaurant Adria**  
[www.restaurantadria-sbk.de](http://www.restaurantadria-sbk.de)

**Restaurant Athos**  
[www.athos-schoenebeck.de](http://www.athos-schoenebeck.de)

**WELTRAD Restaurant an der Elbe**  
[www.weltrad.de](http://www.weltrad.de)

Koordination



Förderer

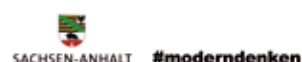

Partner





## WEINREGION SAALE-UNSTRUT



**Wandern durch die Weinberge**, den Fundort der berühmten „Himmelscheibe von Nebra“ erkunden oder Uta einen Besuch abstatten – vielfältige Angebote aus Kultur und Natur gibt es in der Region Saale-Unstrut zu erleben, die auch gerne „Toskana des Nordens“ genannt wird. Denn die Landschaft ist so zauberhaft wie einzigartig mit ihren Weinen, die schon seit über 1.000 Jahren hier gekeltert werden.

### KONTAKT:

**Saale-Unstrut-Tourismus e. V.**  
Topfmarkt 6  
06618 Naumburg  
Tel. +49 (0) 3445 233790  
info@saale-unstrut-tourismus.de  
Ansprechpartner Gruppenreisen:  
*Tom Köttner*  
[www.saale-unstrut-tourismus.de](http://www.saale-unstrut-tourismus.de)

### REISEHIGHLIGHTS

#### Arche Nebra

Das Erlebniszentrum am Fundort der Himmelscheibe  
[www.himmelscheibe-erleben.de](http://www.himmelscheibe-erleben.de)

#### UNESCO-Welterbe Naumburger Dom

[www.naumburger-dom.de](http://www.naumburger-dom.de)

#### FilmBurg Querfurt

Sonderausstellungen zum Thema Film und Drehort bekannter Filme  
[www.burg-querfurt.de](http://www.burg-querfurt.de)

#### Rotkäppchen Sektkellerei

Historische Sektkellerei mit spektakulärer Öffnung einer Sektflasche mit dem Champagner-Säbel  
[www.rotkaeppchen.de](http://www.rotkaeppchen.de)

#### Winzervereinigung Freyburg

Besuchen Sie einen der schönsten Weinkeller Deutschlands mit umfassendem Veranstaltungsprogramm im ANISIUM.  
[www.winzervereinigung-freyburg.de](http://www.winzervereinigung-freyburg.de)

#### Schlössertour Residenzstädte

Tagestour durch die herzoglichen Höfe in Weißenfels, Merseburg und Zeitz  
[www.saale-unstrut-tourismus.de/residenzstaedte](http://www.saale-unstrut-tourismus.de/residenzstaedte)

#### Kloster und Kaiserpfalz Memleben

Ein ganz besonderes Erlebnis ist die Führung am Sterbeort Kaiser Ottos des Großen. Highlight ist die spätromanische Krypta.  
[www.kloster-memleben.de](http://www.kloster-memleben.de)

#### Schloss Neuburg

Faszinierende Einblicke in das hochmittelalterliche Wohnen und Leben  
[www.schloss-neuburg.de](http://www.schloss-neuburg.de)

#### Historische Kuranlagen und Goethe-Theater Bad Lauchstädt

Im Goethe-Theater, 1802 unter Leitung Goethes entstanden, können Sie viele Veranstaltungen und Führungen am Originalschauplatz erleben.  
[www.goethe-theater.com](http://www.goethe-theater.com)

### AUSGEWÄHLTE GRUPPENUNTERKÜNFTE

**Weinhotel Freylich Zahn**  
Freyburg (Unstrut)  
[www.freylich-zahn.de](http://www.freylich-zahn.de)

**Weinberghotel Edelacker \*\*\*\***  
Freyburg (Unstrut)  
[www.edelacker.de](http://www.edelacker.de)

**Atrium Hotel Amadeus \*\*\*\***  
Osterfeld  
[www.atrium-hotel-amadeus.de](http://www.atrium-hotel-amadeus.de)

### AUSGEWÄHLTE GASTRONOMIEBETRIEBE

**Gasthof Zufriedenheit**, Naumburg  
[www.gasthof-zufriedenheit.de](http://www.gasthof-zufriedenheit.de)

**Hotel Unstruttal**, Freyburg (Unstrut)  
[www.unstruttal.info](http://www.unstruttal.info)

**Hotel-Restaurant Rittergut Kreipitzsch**  
Naumburg OT Kreipitzsch  
[www.hotelrittergut.de](http://www.hotelrittergut.de)

**Hotel Sonnekalb**  
Naumburg OT Kleinheringen  
[www.sonnekalb.de](http://www.sonnekalb.de)

## MERSEBURG



**Der Merseburger Dom St. Laurentius und Johannes** zählt als ehemaliger Kaiserdom zu einem Highlight an der „Straße der Romanik“. Die im Dom und Domschatz ausgestellten Altarretabel, Skulpturen, Epitaphie, Gemälde und Handschriften, darunter die berühmten Merseburger Zaubersprüche, sind von großer kulturhistorischer Bedeutung. Der benachbarte Schlossgarten mit Orangerie und dem historisierenden Ständehaus lädt zum Verweilen auf der Route der Gartenträume und zum Entdecken weit über tausendjähriger mitteldeutscher Geschichte ein.

### KONTAKT:

**Stadtverwaltung Merseburg**  
Tourist-Information  
Burgstraße 5  
06217 Merseburg  
Tel. +49 (0) 3461 214170  
info@merseburg-tourist.de  
Ansprechpartnerin Gruppenreisen:  
*Antje Riewe-Bez*  
[www.merseburg.de](http://www.merseburg.de)

### REISEHIGHLIGHTS

#### Merseburger Dom

Bedeutendes Baudenkmal an der Straße der Romanik mit romantischer Ladegastorgel, den Merseburger Zaubersprüchen und einem herausragenden Domschatz  
[www.merseburger-dom.de](http://www.merseburger-dom.de)

#### Schloss Merseburg

Beeindruckende Schlossanlage der deutschen Spätrenaissance, beherbergt das Kulturhistorische Museum  
[www.saalekreis.de](http://www.saalekreis.de)

#### Neumarktkirche St. Thomae

Kleinod an der Straße der Romanik, außergewöhnlich die Knotensäule am Hauptportal, Pilgerherberge  
[www.kirche-merseburg.de](http://www.kirche-merseburg.de)

**Schlossgarten mit Schlossgartensalon**  
Der barocke Schlossgarten wurde in das Netzwerk „Gartenträume“ integriert.  
[www.merseburg.de](http://www.merseburg.de)

### AUSGEWÄHLTE GRUPPENUNTERKÜNFTE

**Radisson Blu \*\*\*\***  
[www.merseburg-radissonblu.com](http://www.merseburg-radissonblu.com)

**Best Western \*\*\*\***  
[www.bestwestern-merseburg.de](http://www.bestwestern-merseburg.de)

**Sky Hotel \*\*\***  
[www.skygruppe-merseburg.de](http://www.skygruppe-merseburg.de)

### AUSGEWÄHLTE GASTRONOMIEBETRIEBE

**Bootshaus Merseburg**  
[www.bootshaus-merseburg.de](http://www.bootshaus-merseburg.de)

**Restaurant „Belle Epoque“, Radisson Blu Hotel, Halle-Merseburg**  
[www.merseburg-radissonblu.com](http://www.merseburg-radissonblu.com)

**Steakrestaurant AZado, Best Western Hotel Stadt Merseburg**  
[www.bestwestern-merseburg.de](http://www.bestwestern-merseburg.de)

**Restaurant und Café „ben zi bena“**  
[www.benzibena.de](http://www.benzibena.de)

**SKYHOTEL Merseburg, Panorama-Restaurant „Rabennest“**  
[www.skygruppe-merseburg.de](http://www.skygruppe-merseburg.de)

**Liewalds Merseburger Rabe**  
[www.merseburger-rabe.de](http://www.merseburger-rabe.de)

**Hotel & Restaurant „Am Stadtstadion“**  
[www.stadtstadion.de](http://www.stadtstadion.de)

**Kartoffelhaus Nr. 1**  
[www.daskartoffelhaus.de](http://www.daskartoffelhaus.de)

**Taj Mahal Merseburg**  
[www.tajmahal-merseburg.de](http://www.tajmahal-merseburg.de)





# HALLE (SAALE)



**Hören Sie es, das „Halle-Luhja“** des größten Glockenspiels Europas? Dann sind Sie angekommen in der mehr als 1.200 Jahre alten Geburtsstadt Georg Friedrich Händels. Halle – eine Stadt voller Charme, Kunst und Design. Malerisch entlang der Saale gelegen lädt sie mit einer nahezu unzerstörten historischen Altstadt mit restaurierten Bürgerhäusern, Museen von europaweitem Rang sowie Parks und bunten Kneipenmeilen ein und präsentiert sich mit einer vielfältigen Kunst- sowie Theaterlandschaft.

## REISEHIGHLIGHTS

### Planetarium Halle (Saale)

Ein Ort, so vielfältig wie der Sternenhimmel  
[www.planetarium.halle.de](http://www.planetarium.halle.de)

### Landesmuseum für Vorgeschichte

Himmelscheibe von Nebra und andere archäologische Glanzstücke  
[www.landmuseum-vorgeschichte.de](http://www.landmuseum-vorgeschichte.de)

### Stiftung Händel-Haus

Händelmuseum und Ausrichter der Händel-Festspiele  
[www.haendelhaus.de](http://www.haendelhaus.de)

### Zoo Halle

Deutschlands einziger Bergzoo  
[www.zoo-halle.de](http://www.zoo-halle.de)

### Franckesche Stiftungen

Über 300-jähriger Bildungskosmos, größte Fachwerkkonstruktion Europas, Zentrum der Reformation  
[www.francke-halle.de](http://www.francke-halle.de)

### Halle\*Hopper

Individuelle Busrundfahrten durch Halle  
[www.halle-hopper.de](http://www.halle-hopper.de)

### Kunstmuseum Moritzburg

Kunstmuseum des Landes Sachsen-Anhalt  
[www.kunstmuseum-moritzburg.de](http://www.kunstmuseum-moritzburg.de)

## AUSGEWÄHLTE GRUPPENUNTERKÜNFTE

### Dorint Charlottenhof Halle (Saale) \*\*\*\*

[www.dorint.com/halle](http://www.dorint.com/halle)

### Ankerhof \*\*\*\*

[www.ankerhof.de](http://www.ankerhof.de)

### Dormero Hotel Rotes Ross Halle \*\*\*\*

[www.dormero.de/halle](http://www.dormero.de/halle)

### H+ Hotel Halle-Leipzig \*\*\*\*

[www.h-hotels.com/halle](http://www.h-hotels.com/halle)

### Mercure Hotel Halle Leipzig \*\*\*\*

[www.mercure.com](http://www.mercure.com)

### TRYP by Wyndham \*\*\*

[www.tryphalle.de](http://www.tryphalle.de)

## KONTAKT:

### Stadtmarketing Halle (Saale) GmbH

Marktplatz 13, Marktschlösschen  
06108 Halle (Saale)  
Tel. +49 (0) 345 122 79-12/-13  
[kontakt@halle-tourismus.de](mailto:kontakt@halle-tourismus.de)

Ansprechpartnerin Gruppenreisen:  
*Christiane Lichtenberg*

[www.halle-tourismus.de](http://www.halle-tourismus.de)

### the niu Ridge

[www.the.niu.de/ridge](http://www.the.niu.de/ridge)

## AUSGEWÄHLTE GASTRONOMIEBETRIEBE

### Krug zum Grünen Kranze

[www.krugzumgruenenkranze.de](http://www.krugzumgruenenkranze.de)

### Hallesches Brauhaus

[www.halleschesbrauhaus.de](http://www.halleschesbrauhaus.de)

### Avecio Café

[www.avecio-cafe-shop.de](http://www.avecio-cafe-shop.de)

### Keramikscheune Spickendorf

[www.keramikscheune-spickendorf.de](http://www.keramikscheune-spickendorf.de)



## ALTSTADT-TOUR: GEBALLTE GESCHICHTE



**1.200 JAHRE!** Da kommt ganz schön was zusammen an Stadtgeschichte – und Stadtgeschichten. Wie gut, dass Halles wichtigste Sehenswürdigkeiten bequem zu erlaufen sind. Wir zeigen Ihnen die Stadt in all ihren Facetten: informativ, spannend, amüsant.

**LEISTUNGEN ::** Die Tour führt vorbei an den wichtigsten Sehenswürdigkeiten der Altstadt. Zudem erfahren Sie noch die eine oder andere amüsante, spannende oder informative Geschichte über die Bewohner der Händelstadt von damals und heute.

## BUCHUNG:

### Stadtmarketing Halle (Saale)

Marktplatz 13  
06108 Halle (Saale)  
Tel. +49 (0) 345 122 79-12/-13  
[kontakt@halle-tourismus.de](mailto:kontakt@halle-tourismus.de)  
[www.halle-tourismus.de](http://www.halle-tourismus.de)

**PREIS AB:**  
**75,00**  
EUR p. Gruppe

**ZEITRAUM:**  
ganzjährig  
**DAUER:**  
ab 1 Stunde

**GRUPPEN:**  
max. 25 Pers.

**BUSSTELLPLATZ:**  
ja

## DIE STADTGOTTESACKER-TOUR: KEIN GEWÖHNLICHER FRIEDHOF



**DIESER FRIEDHOF IST** etwas ganz Besonderes. Nicht nur weil hier einige der berühmtesten Hallenser ihre letzte Ruhestätte gefunden haben: August Hermann Francke zum Beispiel, Christian Thomasius und der Vater Georg Friedrich Händels. Im 16. Jahrhundert erbaut nach dem Vorbild des italienischen Camposanto ist Halles Stadtgottesacker ein Meisterwerk der Renaissance, wie man nördlich der Alpen kein zweites findet.

**LEISTUNGEN ::** Führung über den Stadtgottesacker

**PREIS AB:**  
**95,00**  
EUR p. Gruppe

**ZEITRAUM:**  
ganzjährig  
**DAUER:**  
1,5 Stunden

**GRUPPEN:**  
max. 25 Pers.

**BUSSTELLPLATZ:**  
ja

## BUCHUNG:

### Stadtmarketing Halle (Saale)

Marktplatz 13  
06108 Halle (Saale)  
Tel. +49 (0) 345 122 79-12/-13  
[kontakt@halle-tourismus.de](mailto:kontakt@halle-tourismus.de)  
[www.halle-tourismus.de](http://www.halle-tourismus.de)

## DIE STRASSENBAHN-TOUR: HALLE ERFAHREN



**BITTE EINSTEIGEN!** Egal ob Straßenbahn, Tram, Funkenkutsche oder Elektrische, in Halle ist sie seit über 100 Jahren eines der beliebtesten Fortbewegungsmittel durch die Stadt. Schunkeln Sie bei dieser Rundfahrt vorbei an den Wahrzeichen Halles.

**LEISTUNGEN ::** Stadtrundfahrt mit der Straßenbahn inklusive Gästeführer :: Verschiedene Fahrzeuge stehen zur Verfügung: von historischen Straßenbahnen über eine T4D-C bis hin zum modernen Niederflurfahrzeug

**PREIS AB:**  
**380,00**  
EUR p. Gruppe

**ZEITRAUM:**  
ganzjährig  
**DAUER:**  
ab 1 Stunde

**GRUPPEN:**  
mind. 10 Pers.

**BUSSTELLPLATZ:**  
ja

## BUCHUNG:

### Stadtmarketing Halle (Saale)

Marktplatz 13  
06108 Halle (Saale)  
Tel. +49 (0) 345 12279-12/-13/-26  
[kontakt@halle-tourismus.de](mailto:kontakt@halle-tourismus.de)  
[www.halle-tourismus.de](http://www.halle-tourismus.de)



## WEISSENFELS (SAALE)



**Eingebettet in sanfte Hügel** ist die Saalestadt das Tor zur Saale-Unstrut-Region. Ihre zentrale Lage wird mit reizvollen Landschaften und einer reichen Kulturgeschichte ergänzt. Davon zeugen zahlreiche Bauten wie das Schloss Neu-Augustusburg mit beeindruckender Schlosskirche und Fürstengruft und das Heinrich-Schütz-Haus, das einzige original erhaltene Wohnhaus des ersten deutschen Komponisten von Weltrang, Heinrich Schütz. Als einstige barocke Residenzstadt und Zentrum deutscher Kulturgeschichte war Weissenfels ein Begegnungsort vieler internationaler Künstler.

### KONTAKT:

#### Touristinformation Weissenfels

Markt 3  
06667 Weissenfels  
Tel. +49 (0) 3443 303070  
info@weissenfelstourist.de

Ansprechpartnerin Gruppenreisen:  
*Kathleen Zibell*

[www.weissenfels.de](http://www.weissenfels.de)  
[www.weissenfelstourist.de](http://www.weissenfelstourist.de)

### REISEHIGHLIGHTS

#### Museum Weissenfels im Schloss Neu-Augustusburg

In der frühbarocken Anlage befinden sich ein Schuhmuseum sowie eine Schlosskirche mit Fürstengruft.

[www.weissenfels.de/de/schloss-neu-augustusburg](http://www.weissenfels.de/de/schloss-neu-augustusburg)

#### Heinrich-Schütz-Haus Weissenfels

Ausstellung zu Ehren des ersten deutschen Komponisten von Weltrang

[www.weissenfels.de/de/heinrich-schuetz-haus](http://www.weissenfels.de/de/heinrich-schuetz-haus)

#### Novalis-Gedenkstätte

Ausstellung zu Ehren des bedeutendsten deutschen Vertreters der Frühromantik

[www.weissenfels.de/de/novalis-gedenkstaette](http://www.weissenfels.de/de/novalis-gedenkstaette)

#### Gustav-Adolf-Gedenkstätte/ Geleitshaus

Der Schwedenkönig Gustav II. Adolf wurde in diesem Haus obduziert.

[www.weissenfels.de/de/gustav-adolf-museum](http://www.weissenfels.de/de/gustav-adolf-museum)

#### Fürstengruftbesichtigungen

In der Fürstengruft sind 38 prunkvoll verzierte Zinn-Sarkophage zu besichtigen. Die Gruft befindet sich unter der frühbarocken Schlosskirche.

Termin: jeden letzten Samstag im Monat, außer August, stündlich 11–15 Uhr

#### Stadtspaziergang

Geschichte und Geschichten der einstigen Residenz: Wir führen Sie an historische Orte, die vom Wohlstand und der Bedeutung früherer Landesherren erzählen. Termin: Mai bis September, Samstag 10.30 Uhr, Treffpunkt: Touristinformation Weissenfels

### AUSGEWÄHLTE GRUPPENUNTERKÜNFTE

**Parkhotel Güldene Berge \*\*\*\***  
[www.gueldene-berge.de](http://www.gueldene-berge.de)

**Ringhotel Jägerhof \*\*\***  
[www.wild-hotel.de](http://www.wild-hotel.de)

**Schumanns Garten**  
[www.schumanns-garten.de](http://www.schumanns-garten.de)

#### Hotel Schöne Aussicht

[www.hotel-schoeneaussicht.de](http://www.hotel-schoeneaussicht.de)

### AUSGEWÄHLTE GASTRONOMIEBETRIEBE

**Restaurant Fasan**  
[www.wild-hotel.de](http://www.wild-hotel.de)

**Restaurant Güldene Berge**  
[www.gueldene-berge.de](http://www.gueldene-berge.de)

**Castello Weissenfels**  
[www.castello-wsf.de](http://www.castello-wsf.de)

**Bootshaus Weissenfels**  
[www.bootshaus-weissenfels.com](http://www.bootshaus-weissenfels.com)

**Schumanns Garten Tagungs- und Veranstaltungszentrum**  
[www.schumanns-garten.de](http://www.schumanns-garten.de)

**Stadt Weissenfels**  
[www.stadt-weissenfels.de](http://www.stadt-weissenfels.de)

**Restaurant Akropolis**

**Altes Brauhaus**  
[www.altes-brauhaus-wsf.de](http://www.altes-brauhaus-wsf.de)

## NAUMBURG (SAALE)



### Eingebettet in sanfte Flusstäler und sonnige Terrassenweinberge

liegt die fast 1.000 Jahre alte Domstadt. Wahrzeichen ist der Dom St. Peter und Paul (UNESCO-Welterbe) mit den weltbekannten Werken des Naumburger Meisters, allen voran der berühmten Stifterfigur Uta. Vieles gibt es in der Kulturlandschaft Saale-Unstrut noch zu entdecken. Romanische Burgen, Schlösser, Klöster und eine faszinierende Landschaft laden im grünen Süden Sachsens dazu ein.

### KONTAKT:

#### Tourist-Information Naumburg/Bad Kösen

Markt 6 | 06618 Naumburg  
Tel. +49 (0) 3445 273-121, -123, -125  
Fax -273128  
fuehrungen@naumburg-tourismus.de

Ansprechpartnerin Gruppenreisen:  
*Petra Romberg*

[www.naumburg-tourismus.de](http://www.naumburg-tourismus.de)

### REISEHIGHLIGHTS

#### UNESCO-Welterbe Naumburger Dom

Weltbekannt durch die Arbeiten des Naumburger Meisters, u. a. Stifterfigur Uta, die „schönste Frau des Mittelalters“

[www.naumburger-dom.de](http://www.naumburger-dom.de)

#### Stadtkirche St. Wenzel mit Hildebrandt-Orgel

Nach den Idealvorstellungen von J. S. Bach erbaut, größte Bach-Orgel weltweit

[www.hildebrandtorgel-naumburg.de](http://www.hildebrandtorgel-naumburg.de)

#### Internationaler Orgelsommer

Festival alljährlich im Juli und August mit namhaften Organisten, jeden Fr. 19.30 Uhr in St. Wenzel

[www.hildebrandtorgel-naumburg.de](http://www.hildebrandtorgel-naumburg.de)

#### Museen der Stadt Naumburg

Hohe Lilie (ältestes Bürgerhaus), Marien- (Doppeltoranlage), Nietzsche-Haus (ehem. Wohnhaus Nietzsches), Max-Klinger-Haus, Romanisches Haus Bad Kösen

[www.MuseumNaumburg.de](http://www.MuseumNaumburg.de)

#### Ehemaliges Kloster Pforta

Eines der reichsten Zisterzienserkloster des Mittelalters, Ausgangsort des Weinbaus an Saale und Unstrut

[www.stiftung-schulpforta.de](http://www.stiftung-schulpforta.de)

#### Rudelsburg in Bad Kösen

„Die schönste aller Saaleburgen“ gehört als Burgruine zur „Straße der Romanik“.

[www.rudelsburg.com](http://www.rudelsburg.com)

### AUSGEWÄHLTE GRUPPENUNTERKÜNFTE

**CK Domstadt Hotels Zur Alten Schmiede \*\*\*\***

**Hotel Stadt Naumburg \*\*\***  
[www.ck-domstadt-hotels.de](http://www.ck-domstadt-hotels.de)

**Center Hotel Kaiserhof \*\*\***  
[www.centerhotels.de/naumburg](http://www.centerhotels.de/naumburg)

**Gasthaus Zur Henne \*\*\***  
[www.gasthaus-zur-henne.de](http://www.gasthaus-zur-henne.de)

**Berghotel Wilhelmsburg \*\*\***  
[www.berghotel-wilhelmsburg.de](http://www.berghotel-wilhelmsburg.de)

#### Ringhotel Mutiger Ritter

[www.mutiger-ritter.de](http://www.mutiger-ritter.de)

**Garni Hotel „St. Marien“ \*\*\***  
[www.hotel-garni-st-marien.de](http://www.hotel-garni-st-marien.de)

### AUSGEWÄHLTE GASTRONOMIEBETRIEBE

**Zur Alten Schmiede**  
[www.ck-domstadt-hotels.de](http://www.ck-domstadt-hotels.de)

**Ratskeller Brauhaus**  
[www.ratskeller-brauhaus.de](http://www.ratskeller-brauhaus.de)

**Vinorant Carolus Magnus**  
[www.ck-domstadt-hotels.de](http://www.ck-domstadt-hotels.de)

**Gasthaus Zur Henne**  
[www.gasthaus-zur-henne.de](http://www.gasthaus-zur-henne.de)

**Gastwirtschaft Hallescher Anger**  
[www.hallescher-anger.de](http://www.hallescher-anger.de)

**Bürgergarten**  
[www.buergergarten-naumburg.de](http://www.buergergarten-naumburg.de)

**Burgschänke Schönburg**  
[www.burg-schoenburg.de](http://www.burg-schoenburg.de)



Museum (Kategorie)	Beschreibung	Kontakt	Preis in EUR*
<b>Bauhaus Museum Dessau</b> :: Kunstmuseum	Präsentation der zweitgrößten Bauhaus-Sammlung der Welt unter dem Titel „Versuchsstätte Bauhaus. Die Sammlung.“	Mies-van-der-Rohe-Platz 1, 06844 Dessau-Roßlau Tel. +49 (0)340-6508161, www.bauhaus-dessau.de	Gruppen (ab 10 Pers.) 5,50 Führungen 70,00 Führungsgebühr zzgl. Eintritt 5,50
<b>Bismarck-Museum Schönhausen</b> :: Geschichtsmuseum	Am 1. April 1815 erblickte Otto Eduard Leopold von Bismarck in Schönhausen das Licht der Welt, der später als „Eiserner Kanzler“ Geschichte schreiben sollte. Das Museum ist ihm und seinem Wirken gewidmet.	Kirchberg 4–5, 39524 Schönhausen/Elbe, Tel. +49 (0) 39323 38874, www.bismarck-stiftung.de	Gruppen (ab 10 Pers.) 2,50 Führung (bis 20 Pers.) 20,00 ab 21 Pers. 40,00
<b>Burg und Schloss Allstedt</b> :: Kulturgeschichte	Wirkungsstätte des Theologen und Reformators Thomas Müntzer (1489–1529); spätgotische Burgruine mit imposantem Kaminschlott	Schloss 8, 06542 Allstedt, Tel. +49 (0) 34652 519, www.schloss-allstedt.de	Eintritt 7,00 Führung (90 Min.) 35,00
<b>Kunstmuseum Kloster Unser Lieben Frauen</b> :: Kunstmuseum	wichtiger Ausstellungsort für internationale Gegenwartskunst; mittelalterliche Skulpturen; romanische Klosteranlage	Regierungsstraße 4–6, 39104 Magdeburg, Tel. +49 (0) 391 565020, www.kunstmuseum-magdeburg.de	Gruppen (ab 12 Pers.) 4,00 Führung (60 Min., bis 25 Pers.) 30,00
<b>Domuseum Ottonianum Magdeburg</b> :: Museum rund um den Dom	interaktive Ausstellung zu Otto I. und Editha, den Grabungsfunden auf dem Domplatz und dem Erzbistum Magdeburg	Domplatz 15, 39104 Magdeburg Tel. +49 391 9901 7421 www.dommuseum-ottonianum.de	Gruppen (ab 10 Pers.): 5,00 p. P. zzgl. Führungsentgelt
<b>FigurenSpielSammlung Mitteldeutschland in der villa p. am Puppentheater Magdeburg</b> :: Theatermuseum	auf über 650 m <sup>2</sup> mit mehr als 1.200 Theater-Puppen; Geschichte des Puppenspiels von seinen Anfängen bis zur Gegenwart	Warschauer Str. 25, 39104 Magdeburg, Tel. +49 (0) 391 5403300, www.figurespielsammlung.de	Gruppen (ab 10 Pers.) 5,00 Führungen (inkl. Eintritt) 7,00
<b>Franckesche Stiftungen zu Halle</b> :: Kulturgeschichte	einzigartige Schulstadt erbaut um 1700; einzige vollständig erhaltene barocke Kunst- und Naturalienkammer Europas; barocke Kulissenbibliothek; Ausstellungen zur Geschichte der Stiftungen	Franckeplatz 1, Haus 1, 06110 Halle (Saale), Tel. +49 (0) 345 2127450, www.francke-halle.de	Gruppen (ab 8 Pers.) 4,00 Führung (90 Min., bis 25 Pers.) 30,00
<b>Freilichtmuseum Diesdorf</b> :: volkskundliches Freilichtmuseum	1911 begründetes Museumsdorf mit über 20 historischen Gebäuden, Nutzgärten und Dorfteich; Museumscafé mit 60 Plätzen	Molmker Straße 23, 29413 Diesdorf, Tel. +49 (0) 3902 450, www.museen-altmarkkreis.de	Gruppen (ab 15 Pers.) 3,00 Führungen 2,00 (Mindestsatz: 25,00 EUR)
<b>Freilichtmuseum „Königspfalz Tilleda“</b> :: archäologisches Freilichtmuseum	Pfalz deutscher Könige und Kaiser; archäologisches Erlebnismuseum auf 6 ha; Veranstaltungen; geöffnet April–Oktober ab 10 Uhr	Westende Ernst-Thälmann-Str., 06537 Kelbra, OT Tilleda, Tel. +49 (0) 34651 2923, www.pfalz-tilleda.de	Gruppen (ab 15 Pers.) 3,50 Führung (60 Min., ab 15 Pers.) 2,00
<b>Gedenkstätte Deutsche Teilung Marienborn</b> :: Gedenkstätte	ehemalige Grenzübergangsstelle Helmstedt-Marienborn; Geschichte der deutschen Teilung und des Grenzregimes der DDR; Geschichte des Zolls der DDR	An der Bundesautobahn A2, 39365 Marienborn, Tel. +49 (0) 39406 92090, www.stgs.sachsen-anhalt.de	kostenlos, eine Spende wird erbeten Führung (90 Min.)
<b>Gleimhaus – Museum der deutschen Aufklärung</b> :: Literaturmuseum	einzigartiger „Freundschaftstempel“ Johann Wilhelm Ludwig Gleims (1719–1803); 120 Porträts von Dichtern und Philosophen des 18. Jahrhunderts sowie abendliche Poesie-Performance als interaktive Videoinstallation	Domplatz 31, 38820 Halberstadt, Tel. +49 (0) 3941 68710, www.gleimhaus.de	Gruppen (ab 10 Pers.) 5,00 Führung (60 Min.) 30,00
<b>Händel-Haus</b> :: Musikmuseum	Händels Geburtshaus; Ausstellungen „Händel – der Europäer“ und „Historische Musikinstrumente“	Große Nikolaistraße 5, 06108 Halle (Saale), Tel. +49 (0) 345 500900, www.haendelhaus.de	Gruppen (ab 10 Pers.) 4,50 Führung (60–90 Min., bis 25 Pers.) 55,00
<b>Historische Kuranlagen und Goethe-Theater Bad Lauchstädt GmbH</b> :: Kurbad, Theater, Goethe	unter Leitung von Goethe 1802 errichtetes Theater; Theatergeschichte; historische Kuranlagen	Parkstraße 18, 06246 Bad Lauchstädt, Tel. +49 (0) 34635 7820; www.goethe-theater.com	Gruppen (ab 5 Pers.) 8,00 Gruppen (ab 21 Pers.) 6,00 Führung (90 Min.) inbegriffen
<b>Industrie- und Filmmuseum Wolfen</b> :: Technikmuseum	Geschichte von AGFA und ORWO; Filmherstellung anhand originaler Maschinen am originalen Standort; Kamerasammlung (über 800 Stück)	Bunsenstr. 4, 06766 Bitterfeld-Wolfen, OT Wolfen, Tel. +49 (0) 3494 6996040, www.ifm-wolfen.de	Gruppen (ab 10 Pers.) 2,50 Führung (60 Min.) inbegriffen

\* Änderungen vorbehalten

Museum (Kategorie)	Beschreibung	Kontakt	Preis in EUR*
<b>Johann-Friedrich-Danneil-Museum</b> :: Regionalmuseum der nord-westlichen Altmark	Kulturhistorisches Museum in der ehemaligen Salzwedeler Propstei; hochwertige Exponate, u. a. „Salzwedeler Madonna“ und „Weinberg-altar“ von Lucas Cranach d. J.	An der Marienkirche 3, 29410 Hansestadt Salzwedel, Tel. +49 (0) 3901 423380, www.museen-altmarkkreis.de	Gruppen (ab 15 Pers.) 3,00 Führungen 2,00 (Mindestsatz: 25,00 EUR)
<b>Kulturhistorisches Museum Magdeburg</b> :: Kulturgeschichte	Geschichte Magdeburgs; bedeutende Kunstsammlung; „Magdeburger Reiter“; im Haus modernes Museum für Naturkunde	Otto-von-Guericke-Str. 68–73, 39104 Magdeburg, Tel. +49 (0) 391 5403501, www.khm-magdeburg.de	Gruppen (ab 12 Pers.) 3,00 Führung (60 Min.) 25,00
<b>Kulturstiftung Sachsen-Anhalt Dom und Domschatz Halberstadt</b> :: mittelalterlicher Kirchenschatz	einer der bedeutendsten gotischen Dome Deutschlands; einer der umfangreichsten mittelalterlichen Kirchenschätze weltweit; 300 Kunstwerke in Dauerausstellung; Schatzkammer; älteste Wirkteppiche Europas	Domplatz 16a, 38820 Halberstadt, Tel. +49 (0) 3941 24237, www.dom-schatz-halberstadt.de	Dom und Domschatz: 8,00 Eintritt/Führung (ab 12 Pers.) Führung: 3,00
<b>Kulturstiftung Sachsen-Anhalt Kloster Michaelstein</b> :: Musikakademie & Museum	Zisterzienserkloster; zwei Klostergärten nach historischem Vorbild; Musikausstellung „KlangZeitRaum“ und einzigartige Musikmaschine des Salomon de Caus	Michaelstein 3, 38889 Blankenburg (Harz), Tel. +49 (0) 3944 903015, www.kloster-michaelstein.de	Gruppen (90 Min., ab 10 Pers.) Führung ab 40,00 (90–120 Min., 10–25 Pers.)
<b>Kulturstiftung Sachsen-Anhalt Kloster Jerichow Wiege des Norddeutschen Backsteinbaus</b> :: Museum	Norddeutschlands ältester Backsteinbau, Ausstellung „Spuren im Backstein“, Prämonstratenserstift, Klostergarten	Am Kloster 1, 39319 Jerichow Tel. +49(0)39343 285 www.kloster-gerichow.de	Gruppen Führung ab 6,00 (ca. 90 Min., max. 25 Pers.) 50,00
<b>Kulturstiftung Sachsen-Anhalt, Lyonel-Feininger-Galerie, Museum für grafische Künste</b> :: Kunstmuseum	Dauerausstellung zum Grafiker und Maler Lyonel Feininger; Sonderausstellungen mit hochkarätiger Grafik aus allen Epochen; Mitmachausstellung für Kinder	Schlossberg 11, 06484 Quedlinburg, Tel. +49 (0) 3946 6895930, www.feininger-galerie.de	Gruppen (ab 10 Pers.) 5,00 Führung (60 min) ab 60,00
<b>Kulturstiftung Sachsen-Anhalt, Kunstmuseum Moritzburg Halle (Saale)</b> :: Kunstmuseum	Klassische Moderne (u. a. Feininger, „Blauer Reiter“, der SBZ/DDR; Kunst 1945–1990); mittelalterliche Schnitzplastik	Friedemann-Bach-Platz 5, 06108 Halle (Saale), Tel. +49 (0) 345 212590, www.kunstmuseum-moritzburg.de	Gruppen (ab 10 Pers.) 4,00 Führung (90 Min., ab 25 Pers.) 60,00
<b>Landesmuseum für Vorgeschichte</b> :: archäologisches Museum	UNESCO-Weltdokumentenerbe; Himmels-scheibe von Nebra; Zeitreise mit spektakulären Funden von 450.000 Jahren vor heute bis in die frühe Neuzeit	Richard-Wagner-Straße 9, 06114 Halle (Saale), Tel. +49 (0) 345 4257-361, www.landmuseum-vorgeschichte.de	Gruppen (ab 10 Pers.) 5,00 Führung 60,00
<b>Langobardenwerkstatt Zethlingen</b> :: archäopädagogisches Zentrum	rekonstruierte elbgermanische Siedlung als museumspädagogisches Zentrum; regelmäßige „Werkstatttage“ und Veranstaltungen; geöffnet Mai–September	Zethlinger Dorfstr. 16a, 39624 Kalbe, Tel. +49 (0) 3901 423380, www.museen-altmarkkreis.de	Gruppen (ab 15 Pers.) 3,00 Führungen 2,00 (Mindestsatz: 25,00 EUR)
<b>Merseburger Kapitelhaus und Domschatz</b> :: mittelalterlicher Kirchenschatz	weltberühmte Merseburger Zaubersprüche (10. Jh.), eine romanische Bibel (13. Jh.), spätgotische Plastiken, Urkunden, bischöfliche Siegel und Gewänder sowie seltene Chorbuchsegmente	Domplatz 7, 06217 Merseburg, Tel. +49 (0) 3461 210045, www.merseburger-dom.de	Gruppen (ab 15 Pers.) 6,00 Führung 50,00/70,00 (60/90 Min., bis 25 Pers.)
<b>Museum Schloss Moritzburg Zeit</b> :: Kulturgeschichte	frühbarocke Schlossanlage im Park; Deutsches Kinderwagenmuseum	Schlossstraße 6, 06712 Zeitz, Tel. +49 (0) 3441 212546, www.zeitz.de	Gruppen Führungen 6,00 30,00 (60 Min., bis 20 Pers.)
<b>Naumburger Domschatzgewölbe</b> :: mittelalterlicher Kirchenschatz	mehr als 30 sakrale Kostbarkeiten, u. a. die Johannesschüssel (13. Jh.), die Naumburger Pietà (14. Jh.) und die „Maria Magdalena“ von Lucas Cranach d. Ä. (16. Jh.)	Domplatz 16/17, 06618 Naumburg, Tel. +49 (0) 3445 2301133, www.naumburger-dom.de	Gruppen (ab 15 Pers.) 6,00 Führung 50,00/70,00 (60/90 Min., bis 25 Pers.)
<b>Schloß Wernigerode®</b> :: Schlossmuseum	historistisches Gesamtkunstwerk des 19. Jahrhunderts; 50 original ausgestattete Räume des deutschen Adels, u. a. Königszimmer, Schlosskirche, Festsaal, romantischer Innenhof	Am Schloß 1, 38855 Wernigerode, Tel. +49 (0) 3943 553030, www.schloss-wernigerode.de	Eintritt 7,00 Führung (30–45 Min.) 2,00
<b>Romanisches Haus und Käthe-Kruses-Puppenwelt</b> :: Regionalmuseum Kulturgeschichte	einer der ältesten erhaltenen Steinbauten einer Klosteraußenwirtschaft in Mitteldeutschland; Siedlungs- und Klostergeschichte; Geschichte der Köseener Saline; Sammlung Käthe-Kruse-Puppen	Rudolf-Breitscheid-Straße 4 a, 06628 Naumburg, OT Bad Kösen Tel. +49 (0)34463 27668 www.mv-naumburg.de	Gruppen (ab 10 Pers.) 3,00 Führung (45 Min.) 40,00



# 6 STAUNENS WERTE

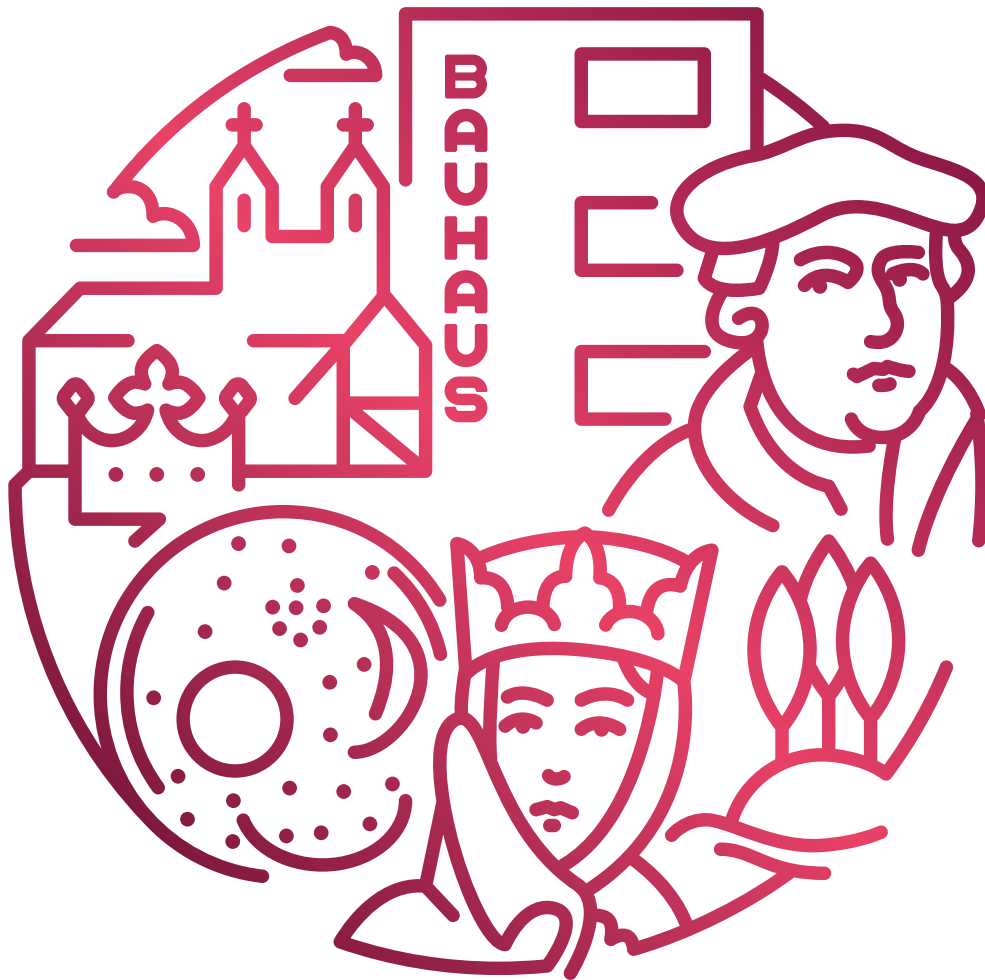

## Herausragende Beispiele der 36.000 Denkmale in Sachsen-Anhalt!

Gehen Sie auf staunenswerte Welterbe-Entdeckungstour in Naumburg, Halle (Saale), Quedlinburg, Dessau-Roßlau, Oranienbaum-Wörlitz und den Lutherstädten Eisleben und Wittenberg.



Stiftskirche, Schloss  
und Altstadt  
von Quedlinburg



Luthergedenk-  
stätten in Eisleben  
und Wittenberg



Gartenreich  
Dessau-Wörlitz



Naumburger Dom  
St. Peter und Paul



Bauhaus und seine  
Stätten in Dessau



Himmelscheibe  
von Nebra

